



سازمان آموزش فنی و حرفه‌ای کشور



جمهوری اسلامی ایران  
وزارت تعاون، کار و رفاه اجتماعی

دفترچه راهنمای ثبت نام الکترونیکی آزمون های ادواری  
سازمان آموزش فنی و حرفه ای کشور

شش ماهه دوم سال ۱۳۹۰

ویژه استان‌های:

تهران، خراسان جنوبی، خراسان رضوی، خراسان شمالی، سمنان، قم،  
گلستان و مازندران

<http://advvari.irantvto.ir>

سامانه ثبت نام الکترونیکی آزمون های ادواری

[www.irantvto.ir](http://www.irantvto.ir)

سایت سازمان آموزش فنی و حرفه ای کشور

سازمان آموزش فنی و حرفه‌ای کشور



به متقاضیان توصیه می شود مطالب دفترچه راهنما را به دقت مطالعه نمایند.

## فهرست مطالب

صفحه	عنوان
۱	مقدمه
۱	اهداف
۱	تعاریف
۲	شرایط ثبت نام
۲	ثبت نام
۲	نحوه ثبت نام
۲	مراحل ثبت نام
۴	مهلت ثبت نام
۴	جدول شماره ۱- زمان بندی مراحل مختلف آزمون (سال ۱۳۹۰)
۴	مراحل اجرای آزمون
۵	تشکیل پرونده جهت معرفی به آزمون عملی
۵	توصیه های مهم
۶	فرم پیش نویس ثبت نام آزمون ادواری
۷	فرآیند اجرایی ثبت نام الکترونیکی متقاضیان آزمون ادواری
	<b>جدول شماره ۲- مشخصات حرفه ها و جدول شماره ۳- نشانی محل برگزاری آزمون به تفکیک استان های:</b>
۸	تهران
۱۵	خراسان جنوبی
۲۲	خراسان رضوی
۳۰	خراسان شمالی
۴۱	سمنان
۴۶	قم
۵۰	گلستان
۵۳	مازندران

## ۱- مقدمه

باسپاس بیکران به درگاه ایزدمنان و آرزوی توفیق برای تمامی تلاش‌گران عرصه کار و مهارت آموزی، در دهه پیشرفت و عدالت و در سال جهاد اقتصادی، سازمان آموزش فنی و حرفه ای کشور، وابسته به وزارت تعاون، کار و رفاه اجتماعی به عنوان تنها متولی آموزش های فنی و حرفه ای و تعیین صلاحیت حرفه ای نیروی کار، به منظور وحدت رویه و ساماندهی آزمون های ادواری، ثبت نام سراسری این آزمون ها را به صورت الکترونیکی برگزار می نماید. این آزمون ها در دو مرحله در قالب آزمون های کتبی و عملی و متناسب با استانداردهای بین المللی به منظور سنجش مهارت نیروی کار مورد نیاز بخش های مختلف صنعت، خدمات و کشاورزی اجرا می گردد.

بر این اساس دفترچه ثبت نام جهت راهنمایی و آشنایی متقاضیان با شرایط، ضوابط و مراحل ثبت نام الکترونیکی درشش ماهه دوم سال ۱۳۹۰ تدوین گردیده است.

## ۲- اهداف

- توسعه و بهبود طرح تکریم ارباب رجوع و پاسخ گویی مناسب به متقاضیان
- تسهیل در ثبت نام آزمون های ادواری
- بستر سازی جهت توسعه دستیابی به اهداف دولت الکترونیک
- ارتقاء کیفیت فرآیند سنجش و تعیین صلاحیت حرفه ای نیروی کار
- اطلاع رسانی جامع و ایجاد وحدت رویه در سراسر کشور
- تسریع در نهضت خدمت رسانی به شهروندان
- اعتبار بخشی به تجارب فنی و حرفه ای افراد

## ۳- تعاریف

۳-۱- **آموزش های فنی و حرفه ای:** مجموعه ای از آموزش های نظری و عملی است که با هدف ارتقاء دانش افراد و ایجاد مهارت های لازم و به ظهور رساندن استعداد های نهفته اجرا می گردد و مهارت آموزان را برای احراز شغل، حرفه و کسب و کار در مشاغل گوناگون تا سطوح مشخص آماده نموده و توانایی آنان را برای انجام کار و فعالیت در حرفه های مختلف افزایش می دهد.

۳-۲- **استاندارد آموزشی:** مجموعه ای از سرفصل های آموزشی هر مهارت به تفکیک مدت زمان نظری و عملی که محدوده ای آموزش را برای اجرا و ارزشیابی مشخص می نماید.

۳-۳- **کد استاندارد:** مجموعه ای از اعداد قراردادی می باشند که توسط سازمان بین المللی طبقه بندی مشاغل (ISCO) برای تفکیک رشته ها و زیرمجموعه هر رشته تعیین شده است و معمولاً در کشورهای مختلف برای استفاده ملی تغییراتی در این کدها منظور می گردد.

۳-۴- **سطوح مهارت:** بیانگر میزان مهارت و توانایی فراگرفته شده توسط مهارت آموز در طی یک دوره آموزشی می باشد که به چهار درجه تقسیم می شوند:

۳-۴-۱- **مهارت درجه سه:** مطابق استانداردهای تدوین شده سازمان آموزش فنی و حرفه ای کشور، ارائه ای آموزش به متقاضیان در این درجه از مهارت، شامل بخش های زیر می باشد:

الف- مهارت سطح سه صنعت ساختمان

ب- مهارت های قابل ارائه به افراد کم توان ذهنی

۳-۴-۲- **مهارت درجه دو:** مطابق استانداردهای تدوین شده سازمان آموزش فنی و حرفه ای کشور، به آموزش های مقدماتی که به مهارت آموزان مبتدی ارائه می گردد مهارت درجه دو گفته می شود؛ گواهینامه مهارت درجه دو به عنوان پیش نیاز جهت شرکت در دوره های آموزشی درجه یک می باشد.

۳-۴-۳- **مهارت درجه یک:** مطابق استانداردهای تدوین شده سازمان آموزش فنی و حرفه ای کشور، به آموزش های تکمیلی که به مهارت آموزان دارنده ی گواهینامه مهارت درجه دو ارائه می گردد، مهارت درجه یک گفته می شود؛ گواهینامه مهارت درجه یک به عنوان پیش نیاز جهت شرکت در دوره های آموزشی کارگر ماهر می باشد.

۳-۴-۴- **مهارت کارگر ماهر:** مطابق استانداردهای تدوین شده سازمان آموزش فنی و حرفه ای کشور، به آموزش های تخصصی که به مهارت آموزان دارنده ی گواهینامه مهارت درجه یک ارائه می شود، مهارت کارگر ماهر گفته می شود.

۳-۵- **شغل:** به مجموعه ای از وظایف و توانمندی های خاص که از یک شخص در سطح مورد نظر جهت اجرای یک فعالیت انتظار می رود، شغل گفته می شود.

۳-۶- **حرفه:** به مجموعه ای از چند شغل همگن که در یک گروه بزرگ دسته بندی شده اند، حرفه گفته می شود.

۳-۷- **خوشه آموزشی:** دوره های آموزش فنی و حرفه ای در سه خوشه ی آموزشی اصلی شامل صنعت، خدمات و کشاورزی است.

۳-۸- **رشته:** مجموعه برنامه های آموزشی مربوط به فراگیری چند حرفه هم خانواده می باشد.

۳-۹- **متقاضی:** به شخصی اطلاق می شود که داوطلب شرکت در آزمون های ادواری سازمان آموزش فنی و حرفه ای کشور می باشد.

۳-۱۰- **سنجش:** اقدامی است که براساس اندازه گیری ممکن می شود، در جریان سنجش کمیته ها و اعداد حاصل از اندازه گیری مفهوم پیدا می کند.

- ۳-۱۱- **ارزشیابی:** ارزشیابی یک فرایند نظام مند برای جمع آوری، تحلیل و تفسیر اطلاعات برای قضاوت در مورد میزان مهارت افراد و در نهایت تصمیم گیری و اقدام عملی در مورد پدیده بررسی شده می‌باشد.
- ۳-۱۲- **آزمون:** وسیله ای یا روشی نظام مند برای اندازه گیری نمونه ای از رفتار شخص و توصیف آن به کمک مقیاس های کمی یا طبقه‌ای می‌باشد.
- ۳-۱۳- **آزمون ادواری:** آزمونی است که به صورت دوره ای برای تعیین مهارت و صلاحیت حرفه ای افرادی که به هر نحو ممکن مهارتی را کسب نموده اند براساس استانداردهای مهارت آموزش فنی و حرفه ای برگزار می‌گردد.
- ۳-۱۴- **آزمون کتبی (چند گزینه ای):** شامل تعدادی سؤال است که هر یک از آن ها از یک قسمت اصلی و تعدادی گزینه (پاسخ) تشکیل می‌شود و آزمون شونده از میان گزینه های پیشنهادی، گزینه صحیح (پاسخ سؤال) را انتخاب می‌کند.
- ۳-۱۵- **آزمون عملی:** آزمونی است که میزان مهارت فرد را در اجرای توانایی های عملی در قالب پروژه معین مورد ارزیابی قرار می‌دهد.
- ۳-۱۶- **گواهینامه مهارت:** مدرکی است معتبر که پس از قبولی متقاضی در آزمون های کتبی و عملی به ایشان اعطاء می‌گردد و بیانگر صلاحیت حرفه ای فرد براساس شماره استاندارد قید شده برای احراز شغل می‌باشد.

#### ۴- شرایط ثبت نام:

- ۴-۱- داشتن حداقل میزان تحصیلات متناسب با حرفه آزمون (بر اساس جدول شماره ۲)
- تبصره ۱:** متقاضیان شاخه کاردانش وزارت آموزش و پرورش مستثنی از بند فوق می‌باشند.
- ۴-۲- داشتن گواهینامه مهارت پیش نیاز (بر اساس جدول شماره ۲)
- ۴-۳- برخورداری از توانایی جسمی لازم متناسب با استاندارد حرفه مهارتی
- تبصره ۲:** استانداردهای آموزشی از طریق سایت سازمان آموزش فنی و حرفه ای کشور به آدرس <http://research.irantvto.ir> قابل دسترسی می‌باشد.
- ۴-۴- حداقل شرط سنی ۱۵ سال تمام
- ۴-۵- دارا بودن مجوز اقامت معتبر برای اتباع خارجی
- ۴-۶- **مقررات نظام وظیفه:**
- ۴-۶-۱- کارت پایان خدمت
- ۴-۶-۲- کارت معافیت کفالت، پزشکی دائم، معافیت دائم زمان صلح و معافیت تحصیلی
- ۴-۶-۳- طلاب حوزه های علمیه
- ۴-۶-۴- عدم منع قانونی مشمولان از نظر مراجع نظام وظیفه (در صورت سربازبودن)
- ۴-۶-۵- متولدین سال ۱۳۷۲ و پس از آن

#### ۵- ثبت نام:

۵-۱- **نحوه ثبت نام:** ثبت نام متقاضیان شرکت در آزمون ادواری فقط به صورت الکترونیکی انجام می‌شود، متقاضیان می‌توانند با مراجعه به سامانه ثبت نام الکترونیکی سازمان آموزش فنی و حرفه ای کشور به نشانی <http://advari.irantvto.ir> بر اساس تجارب و مهارت شغلی و با در نظر گرفتن شرایط بند ۴ این دفترچه، ثبت نام نمایند.

#### ۵-۲- مراحل ثبت نام:

- ۵-۲-۱- پرداخت مبلغ  $40/000$  ریال بابت خرید کارت اعتباری حق تشریفات آزمون (برای تهیه کارت اعتباری به مراکز آموزش فنی و حرفه‌ای در سراسر کشور مراجعه شود).
- ۵-۲-۲- متقاضیان پس از مطالعه دقیق مفاد دفترچه راهنما لازم است فرم پیش نویس در صفحه ۶ این دفترچه را تکمیل و پس از اطمینان از صحت اطلاعات نسبت به ثبت نام در سامانه ثبت نام الکترونیکی آزمون های ادواری اقدام نمایند.
- ۵-۲-۳- داوطلب باید یک قطعه عکس جدید خود را با مشخصات ذیل اسکن نموده و فایل آن را برای ارسال در سامانه ثبت نام الکترونیکی آزمون های ادواری آماده نماید.

**تذکره:** متقاضیان باید توجه داشته باشند، عکس ارسالی در گواهینامه مهارت صادره ی قبول شدگان الصاق خواهد شد.

الف- فایل مربوطه لازم است در قطع  $3 \times 4$  با درجه وضوح dpi ۱۰۰ وبا فرمت jpg ذخیره شده باشد.

ب- حجم تصویر ارسالی باید کمتر از ۷۰ کیلو بایت باشد.

ج- ابعاد تصویر ارسالی باید حداقل  $200 \times 300$  پیکسل و حداکثر  $300 \times 400$  پیکسل باشد.

د- تصویر باید در جهت صحیح و بدون چرخش تهیه شده و فاقد هرگونه حاشیه زائد باشد.

ه- تصویر متقاضی باید واضح و مشخص بوده و اثر مهر، منگنه و سایر مواردی که منجر به مخدوش شدن و نامشخص بودن چهره متقاضی می شود در تصویر وجود نداشته باشد.

و- پس زمینه تصویر باید کاملاً سفید باشد.

**تبصره ۳:** عکس متقاضیان تمام رخ، مربوط به سال جاری و با رعایت شئونات کامل اسلامی باشد.

۴-۲-۵- متقاضیان پس از آماده نمودن فایل تصویری و اطلاعات لازم به سامانه ثبت نام الکترونیکی آزمون های ادواری به نشانی <http://advvari.irantvto.ir> مراجعه نمایند.

۵-۲-۵- بعد از مطالعه توضیحات راهنمای ثبت نام، نسبت به ورود اطلاعات بر اساس استان یا حرفه اقدام نمایند.

۶-۲-۵- گام بعدی، پرداخت وجه ثبت نام حرفه انتخابی است. برای این منظور پس از تهیه کارت اعتباری از مراکز آموزش فنی و حرفه ای در سراسر کشور، شماره پرونده (۶ رقمی) و شناسه پرداخت (۷ رقمی) کارت اعتباری را به همراه عبارتی که داخل کادر مربوطه مشاهده می شود، با دقت وارد نمایند.

**تبصره ۴:** به استناد بخشنامه شماره ۱۴۶۷۲۵/ت/۳۶۶۳۱ مورخ ۱۳۸۵/۱۱/۱۱ معاون اول ریاست محترم جمهور، افراد تحت پوشش کمیته امداد حضرت امام (ره) و سازمان بهزیستی از پرداخت مبلغ فوق معاف می باشند. این افراد با اخذ نامه معتبر از ارگان تحت پوشش خود و ارائه آن به مراکز آموزش فنی و حرفه ای می توانند به صورت رایگان کارت اعتباری را دریافت نمایند.

**تذکره ۱:** با توجه به محتوای استانداردهای آموزشی، حداقل مدرک تحصیلی لازم جهت شرکت در هر یک از حرفه های مورد آزمون مشخص گردیده است. لذا متقاضیان باید بر این اساس نسبت به انتخاب حرفه آزمون اقدام نمایند. (جدول شماره ۲)

**تذکره ۲:** در هر شیف آزمون متقاضی حق شرکت در یک حرفه را دارد.

**تذکره ۳:** متقاضی آزمون ادواری می تواند در طول یک سال فقط دو مرتبه برای شرکت در آزمون یک حرفه ثبت نام نماید.

### ۳-۵- نحوه ورود اطلاعات در سامانه ثبت نام آزمون ادواری:

- ۱- به سامانه الکترونیکی سازمان به آدرس <http://advvari.irantvto.ir> مراجعه شود.
- ۲- گزینه ثبت نام در آزمون ادواری انتخاب شود.
- ۳- مندرجات فرم ثبت نام باید دقیق و صادقانه تکمیل شود.
- ۴- مسئولیت صحت کلیه مندرجات تکمیل شده فرم ثبت نام به عهده شخص داوطلب می باشد.
- ۵- پس از اتمام مهلت ویرایش، اطلاعات ثبت نام قطعی محسوب گردیده و هیچ گونه تغییری قابل اعمال نمی باشد.
- ۶- در پایان مراحل ثبت نام به متقاضیان کد رهگیری و هم چنین شماره پرونده ثبت نامی داده خواهد شد که این موضوع منحصرأً نشانگر تایید پایان مراحل ثبت نام یک داوطلب است و داوطلب موظف است کد رهگیری و شماره پرونده ثبت نامی خود را حفظ و نگهداری نماید.
- ۷- جهت اطمینان از صحت اطلاعات وارد، متقاضی می بایست پس از تکمیل فرم ثبت نام و گرفتن تاییدیه به واسطه ای اخذ کد رهگیری با تهیه نسخه چاپی از صحت اطلاعات درج شده اطمینان حاصل نماید.
- ۸- ورود اطلاعاتی که با علامت \* در فرم سامانه ثبت نام سازمان مشخص شده است الزامی است.
- ۹- پس از ورود به صفحه ای حاوی اطلاعات فردی، لازم است اطلاعات را به گونه ای که در نمونه پیش نویس تکمیل نموده اید وارد نمایید.
- ۱۰- در ردیف های ۱، ۲ و ۳ متقاضی باید نام خانوادگی، نام و نام پدر خود را به طور کامل طبق مشخصات شناسنامه ای وارد نماید. (از به کار بردن مد و تشدید خودداری شود).

**در ردیف ۴:** متقاضی باید جنسیت خود را مشخص نماید.

**در ردیف ۵:** متقاضی باید شماره شناسنامه خود را درج نماید.

**در ردیف ۶:** متقاضی باید شماره کد ملی را درج نماید (از به کار بردن خط تیره خود داری گردد).

**تذکره:** اتباع خارجی نیاز به درج شماره ملی نخواهند داشت.

**در ردیف ۷:** متقاضی باید تاریخ تولد خود را به تفکیک روز، ماه و سال وارد نماید.

**در ردیف ۸:** متقاضی باید محل سکونت فعلی خود را درج نماید.

**در ردیف ۹:** متقاضی باید وضعیت تاهل خود را مشخص نماید.

**در ردیف ۱۰:** متقاضی باید دین خود را مشخص نماید.

**در ردیف ۱۱:** متقاضی باید تابعیت خود را مشخص نماید.

**در ردیف ۱۲:** متقاضی باید وضعیت تحصیلی خود را مشخص نماید.

**در ردیف ۱۳:** متقاضی باید وضعیت آخرین مقطع تحصیلی خود را مشخص نماید.

**در ردیف ۱۴:** متقاضی باید رشته تحصیلی خود را وارد.

**در ردیف ۱۵:** متقاضی باید گرایش تحصیلی خود را وارد نماید.

**در ردیف ۱۶:** متقاضی باید معدل آخرین مقطع تحصیلی خود را وارد نماید.

در ردیف ۱۷: متقاضی باید محل برگزاری آزمون را به تفکیک استان، شهرستان و شهر وارد نماید.

در ردیف های ۱۸، ۱۹، ۲۰، ۲۱، ۲۲ و ۲۳: متقاضی باید حرفه و رشته مورد تقاضا را انتخاب و در صورتی که حرفه و رشته‌ی مورد تقاضا پیش نیاز دارد بایستی شماره‌ی گواهینامه‌ی حرفه‌ی پیش نیاز را وارد نماید.

**تذکره ۱:** حرفه‌های تک ستاره، حرفه‌هایی می‌باشند که متقاضیان شرکت کننده در این آزمون ها باید قبلاً دوره آموزشی حرفه را طی نموده باشند و در آزمون پایان دوره‌ی مربوطه مردود شده باشند. لذا قبول‌شدگان در آزمون کتبی این حرفه‌ها، در زمان تکمیل پرونده باید مدارک خود، مبنی بر مردود شدن در آزمون‌های قبلی را ارائه نمایند.

**تذکره ۲:** متقاضیان حرفه‌های دارای دو ستاره، صرفاً در تاریخ ۱۳۹۰/۸/۲۰ می‌توانند با ارائه مدارک مستند مبنی بر طی دوره‌ی آموزشی و مردود شدن در آزمون‌های قبلی در این آزمون شرکت نمایند لذا تأکید می‌گردد امکان برگزاری آزمون این حرفه‌ها در غیر این تاریخ در سال جاری به صورت ادواری وجود ندارد.

در ردیف ۲۴: متقاضی مرد باید وضعیت نظام وظیفه خود را با توجه به شرایط مندرج در این دفترچه مشخص نمایند.

در ردیف ۲۵: متقاضی باید وضعیت اشتغال خود را انتخاب نماید.

در ردیف ۲۶: متقاضی باید نوع شغل خود را انتخاب نماید.

در ردیف ۲۷: متقاضی باید محل اشتغال خود را وارد نماید.

در ردیف های ۲۸ و ۲۹: متقاضی باید وضعیت ایثارگری و عضویت در بسیج را مشخص نماید.

در ردیف ۳۰: متقاضی باید وضعیت خود را براساس تبصره ۴ (صفحه ۳) مشخص نماید.

در ردیف ۳۱: متقاضی باید وضعیت جسمانی خود را مشخص نماید.

در ردیف ۳۲: چنان چه داوطلب، چپ دست می‌باشد باید در این قسمت مشخص نماید.

در ردیف ۳۳: متقاضی باید کد پستی ۱۰ رقمی محل سکونت فعلی خود را وارد نماید.

در ردیف های ۳۴ و ۳۵: متقاضی باید شماره تلفن ثابت و شماره تلفن همراه خود را وارد نماید.

در ردیف های ۳۶ و ۳۷: متقاضی باید آدرس پست الکترونیکی و محل سکونت خود را وارد نماید.

در ردیف ۳۸: متقاضی می‌بایست با کلیک روی گزینه Browse و تعیین مسیر، فایل عکس خود را به سامانه ثبت نام منتقل نماید.

**تذکره مهم:** متقاضی باید با انتخاب «گزینه موافق هستم»  ثبت نام خود را نهایی نموده و کد رهگیری را از سیستم جهت پیگیری‌های بعد اخذ و تا پایان مراحل آزمون حفظ نماید.

#### ۵-۴- مهلت ثبت نام:

ثبت نام در حرفه های آزمون ادواری تا ساعت ۲۴ آخرین روز ثبت نام مشخص شده در جدول شماره ۱ ادامه دارد. با توجه به محدودیت مهلت ثبت نام و عدم تمدید آن به متقاضیان توصیه می‌شود در همان روزهای اولیه نسبت به ثبت نام اقدام نمایند.

جدول شماره ۱- جدول زمان بندی مراحل مختلف آزمون (سال ۱۳۹۰)

موضوع	مرحله اول (آبان ماه)	مرحله دوم (بهمن ماه)
ثبت نام اینترنتی	۹۰/۷/۱۰ لغایت ۹۰/۷/۲۰	۹۰/۱۰/۱ لغایت ۹۰/۱۰/۱۰
ویرایش اطلاعات شخصی / مشخصات	۹۰/۷/۲۳ لغایت ۹۰/۷/۲۴	۹۰/۱۰/۱۳ لغایت ۹۰/۱۰/۱۵
اخذ کارت ورود به جلسه	۹۰/۸/۱۵ لغایت ۹۰/۸/۱۸	۹۰/۱۱/۹ لغایت ۹۰/۱۱/۱۲
تاریخ آزمون کتبی	۹۰/۸/۲۰	۹۰/۱۱/۱۴
اعلام نتایج آزمون کتبی	۹۰/۸/۲۱ لغایت ۹۰/۸/۲۳	۹۰/۱۱/۱۵ لغایت ۹۰/۱۱/۱۷
رسیدگی به اعتراضات به نمره آزمون کتبی	۹۰/۸/۲۴ لغایت ۹۰/۸/۲۸	۹۰/۱۱/۱۸ لغایت ۹۰/۱۱/۲۰
مراجعه قبول شدگان به مراکز جهت ارائه مدارک، بررسی و تشکیل پرونده	۹۰/۸/۲۹ لغایت ۹۰/۹/۷	۹۰/۱۱/۲۳ لغایت ۹۰/۱۱/۲۹
آزمون عملی	از ۹۰/۹/۸ به بعد	از ۹۰/۱۱/۳۰ به بعد

**۶- مراحل اجرای آزمون:** آزمون هر حرفه شامل دو مرحله (کتبی و عملی) می‌باشد.

۶-۱- متقاضیان می‌بایست طبق جدول شماره یک برنامه‌ی زمان بندی با مراجعه به سامانه الکترونیکی سازمان به آدرس <http://advvari.irantvto.ir> و درج شماره رهگیری و کدملی نسبت به دریافت کارت ورود به جلسه اقدام نمایند.

۶-۲- پس از آزمون کتبی با مراجعه به سامانه الکترونیکی سازمان نسبت به کسب اطلاع از نتایج آزمون اقدام نمایند.

۳-۶- متقاضیان پس از قبولی در آزمون کتبی و کسب اطلاع از مکان آزمون عملی طبق برنامه زمان‌بندی جدول شماره یک به حوزه های تعیین شده اجرای آزمون عملی مراجعه نمایند.

۴-۶- شرایط قبولی در آزمون‌های سال ۱۳۹۰:

۱-۴-۶- حد نصاب قبولی در آزمون کتبی ۵۰ از ۱۰۰

۲-۴-۶- حدنصاب قبولی در آزمون عملی ۷۰ از ۱۰۰

۳-۴-۶- شرط قبولی نهائی کسب نمره معدل ۷۰ از ۱۰۰ با محاسبه فرمول ذیل:

$$70 \geq (\text{نمره آزمون کتبی} \times 25\%) + (\text{نمره آزمون عملی} \times 75\%)$$

تبصره ۵: قبول شدگان آزمون کتبی و مردودین در اولین آزمون عملی، طی ۶ ماه از تاریخ آزمون کتبی فرصت شرکت در آزمون مجدد عملی دارند. لازم به ذکر است عدم حضور در اولین آزمون عملی، مردود لحاظ خواهد شد.

تبصره ۶: در صورتی که متقاضیان حداقل نمرات آزمون کتبی و عملی را کسب نمایند ولیکن (مطابق فرمول بالا) مردود معدل گردند، همانند مردود آزمون عملی می‌توانند در آزمون مجدد عملی شرکت نمایند.

تذکر مهم: گواهینامه مهارت قبول شدگان پس از طی مراحل قانونی صادر و مطابق برنامه اعلامی اداره کل آموزش فنی و حرفه ای استان توسط مرکز محل تشکیل پرونده، تحویل متقاضی خواهد شد.

**۷- تشکیل پرونده جهت معرفی به آزمون عملی:** قبول شدگان آزمون کتبی جهت تشکیل پرونده با به همراه داشتن مدارک ذیل به مرکز محل ثبت نام خود مراجعه نمایند:

۱-۷- یک قطعه عکس ۳×۴ تمام رخ، با زمینه سفید، غیر اسکن، جدید و با رعایت شئونات اسلامی (عکس اسکن شده در سامانه ثبت نام)

۲-۷- اصل و تصویر شناسنامه

۳-۷- اصل و تصویر کارت ملی

۴-۷- اصل و تصویر مدرک تحصیلی و یا گواهی اشتغال به تحصیل

۵-۷- اصل و تصویر کارت پایان خدمت، معافیت پزشکی، یا گواهی اشتغال به خدمت

۶-۷- اصل و تصویر گواهینامه مهارت پیش نیاز مطابق جدول شماره ۲

۷-۷- اصل و تصویر مجوز اقامت اتباع خارجی

۸-۷- مدارک مستند مبنی بر مردود شدن در آزمون‌های قبلی برای متقاضیانی که در آزمون حرفه های ستاره دار شرکت نموده اند .

۹-۷- پوشه ساده

تبصره ۷: در صورت عدم مراجعه داوطلب در زمان مقرر ( یک هفته پس از اعلام نتیجه آزمون کتبی ) جهت تشکیل پرونده، نمره قبولی متقاضی کان لم یکن تلقی گردیده و از ادامه شرکت ایشان در آزمون عملی ممانعت به عمل خواهد آمد.

تبصره ۸: وجه ثبت نام به هیچ عنوان قابل استرداد نمی باشد.

#### ۸- توصیه های مهم:

۱-۸- با توجه به این که اطلاعات اعلام شده از طرف متقاضیان در کلیه مدارک از قبیل کارت ورود به جلسه، شماره صندلی و در صورت قبولی در گواهینامه مهارت درج می گردد، لازم است متقاضیان در درج کد ملی، نام خانوادگی و نام، مشخصات شناسنامه ای، ارسال عکس و حرفه آزمونی مورد نظر و تمامی اطلاعات لازم دیگر دقت و توجه کافی به عمل آورند.

۲-۸- متقاضی در انتخاب حرفه های آزمون و همچنین حوزه آزمون، دقت نمایند چون پس از ثبت نام به درخواست های واصله در این خصوص ترتیب اثر داده نخواهد شد.

۳-۸- استفاده از گوشی تلفن همراه و تجهیزات متعلقه و ماشین حساب قابل برنامه ریزی در حین برگزاری آزمون اکیداً ممنوع خواهد بود.

۴-۸- تصحیح پاسخنامه ها توسط دستگاه علامت خوان انجام خواهد شد. لذا مخدوش بودن و تاخوردگی مانع از تصحیح پاسخنامه می شود.

۵-۸- قبول شدگان در آزمون کتبی و عملی موظف هستند کد رهگیری خود را تا زمان دریافت گواهینامه مهارت نگهداری نمایند.

۶-۸- قبول شدگان آزمون کتبی موظف هستند کارت ورود به جلسه آزمون کتبی را برای ارائه به مرکز جهت شرکت در آزمون عملی نگهداری نمایند.

۷-۸- به همراه داشتن اصل شناسنامه یا کارت ملی برای ورود به جلسه آزمون الزامی می باشد.

۸-۸- حرفه های تک ستاره، حرفه هایی می باشند که متقاضیان شرکت کننده در این آزمون ها باید قبلاً دوره آموزشی حرفه را طی نموده باشند و در آزمون پایان دوره مربوطه مردود شده باشند. لذا قبول شدگان در آزمون کتبی این حرفه ها، در زمان تکمیل پرونده باید مدارک خود، مبنی بر مردود شدن در آزمون های قبلی را ارائه نمایند.

۹-۸- متقاضیان حرفه های دارای دو ستاره صرفاً در تاریخ ۱۳۹۰/۸/۲۰ می توانند با ارائه مدارک مستند مبنی بر طی دوره ی آموزشی و مردود شدن در آزمون های قبلی، در این آزمون شرکت نمایند. لذا تاکید می گردد امکان برگزاری آزمون این حرفه ها در غیر این تاریخ در سال جاری به صورت ادواری وجود ندارد.

فرم پیش نویسی اطلاعات فردی متقاضیان آزمون ادواری سازمان آموزش فنی و حرفه ای کشور

۱- نام*:	۲- نام خانوادگی*:	۳- نام پدر*:
۴- جنسیت*: زن <input type="checkbox"/> مرد <input type="checkbox"/>	۵- شماره شناسنامه*: [ ] [ ] [ ] [ ] [ ] [ ] [ ] [ ] [ ] [ ] [ ] [ ]	۶- شماره ملی*: [ ] [ ] [ ] [ ] [ ] [ ] [ ] [ ] [ ] [ ] [ ] [ ]
۷- تاریخ تولد*: روز [ ] [ ] ماه [ ] [ ] سال [ ] [ ] [ ] [ ] [ ] [ ]	۸- محل تولد طبق شناسنامه*: [ ] [ ] [ ] [ ] [ ] [ ] [ ] [ ] [ ] [ ] [ ] [ ]	۹- وضعیت تاهل طبق شناسنامه*: [ ] [ ] [ ] [ ] [ ] [ ] [ ] [ ] [ ] [ ] [ ] [ ]
۱۰- دین: <input type="checkbox"/> اسلام <input type="checkbox"/> مسیحی <input type="checkbox"/> کلیمی <input type="checkbox"/> زرتشتی	۱۱- تابعیت*: [ ] [ ] [ ] [ ] [ ] [ ] [ ] [ ] [ ] [ ] [ ] [ ]	۱۲- وضعیت تحصیلی*: <input type="checkbox"/> دانش آموز <input type="checkbox"/> دانشجوی <input type="checkbox"/> فارغ التحصیل <input type="checkbox"/> عدم اشتغال به تحصیل
۱۳- آخرین مقطع تحصیلی*: <input type="checkbox"/> ابتدایی <input type="checkbox"/> پایان دوره راهنمایی <input type="checkbox"/> دیپلم <input type="checkbox"/> فوق دیپلم <input type="checkbox"/> کارشناسی <input type="checkbox"/> کارشناسی ارشد <input type="checkbox"/> دکتری	۱۴- رشته تحصیلی: [ ] [ ] [ ] [ ] [ ] [ ] [ ] [ ] [ ] [ ] [ ] [ ]	۱۵- گرایش تحصیلی: [ ] [ ] [ ] [ ] [ ] [ ] [ ] [ ] [ ] [ ] [ ] [ ]
۱۶- معدل آخرین مقطع تحصیلی: [ ] [ ] [ ] [ ] / [ ] [ ] [ ] [ ]	۱۷- محل برگزاری آزمون*: استان: [ ] [ ] [ ] [ ] [ ] [ ] [ ] [ ] [ ] [ ] [ ] [ ] شهرستان: [ ] [ ] [ ] [ ] [ ] [ ] [ ] [ ] [ ] [ ] [ ] [ ] شهر: [ ] [ ] [ ] [ ] [ ] [ ] [ ] [ ] [ ] [ ] [ ] [ ]	
۱۸- حرفه مورد تقاضا*: [ ] [ ] [ ] [ ] [ ] [ ] [ ] [ ] [ ] [ ] [ ] [ ]	۱۹- کد استاندارد*: [ ] [ ] [ ] [ ] [ ] [ ] [ ] [ ] [ ] [ ] [ ] [ ]	۲۰- ساعت آموزشی*: [ ] [ ] [ ] [ ] [ ] [ ] [ ] [ ] [ ] [ ] [ ] [ ]
۲۱- رشته*: [ ] [ ] [ ] [ ] [ ] [ ] [ ] [ ] [ ] [ ] [ ] [ ]	۲۲- خوشه*: [ ] [ ] [ ] [ ] [ ] [ ] [ ] [ ] [ ] [ ] [ ] [ ]	۲۳- شماره گواهینامه پیش نیاز: [ ] [ ] [ ] [ ] [ ] [ ] [ ] [ ] [ ] [ ] [ ] [ ]
۲۴- وضعیت نظام وظیفه*: <input type="checkbox"/> معافیت دائم <input type="checkbox"/> پایان خدمت <input type="checkbox"/> غیر مشمول <input type="checkbox"/> مشمول	۲۵- وضعیت اشتغال*: <input type="checkbox"/> بیکار قبلاً شاغل (بیمه بیکاری) <input type="checkbox"/> کارجو <input type="checkbox"/> شاغل <input type="checkbox"/> دانشجو <input type="checkbox"/> دانش آموز <input type="checkbox"/> سرباز <input type="checkbox"/> خانه دار	۲۶- نوع شغل*: <input type="checkbox"/> کارمند <input type="checkbox"/> کارگر <input type="checkbox"/> نظامی <input type="checkbox"/> آزاد
۲۷- محل اشتغال: [ ] [ ] [ ] [ ] [ ] [ ] [ ] [ ] [ ] [ ] [ ] [ ]	۲۸- وضعیت ایثارگری: <input type="checkbox"/> خانواده شهدا <input type="checkbox"/> خانواده جانبازان <input type="checkbox"/> رزمنده <input type="checkbox"/> خانواده آزادگان	۲۹- عضویت در بسیج: فعال <input type="checkbox"/> عادی <input type="checkbox"/>
۳۰- تحت پوشش کمیته امداد امام خمینی (ره) یا بهزیستی*: <input type="checkbox"/> می باشم <input type="checkbox"/> نمی باشم	۳۱- وضعیت جسمانی*: <input type="checkbox"/> سالم <input type="checkbox"/> بیمار قلبی <input type="checkbox"/> کم توان ذهنی	۳۲- داوطلب چپ دست می باشم <input type="checkbox"/>
۳۳- کد پستی ده رقمی محل سکونت فعلی*: [ ] [ ] [ ] [ ] [ ] [ ] [ ] [ ] [ ] [ ] [ ] [ ]	۳۴- شماره تلفن ثابت*: شماره تلفن: [ ] [ ] [ ] [ ] [ ] [ ] [ ] [ ] [ ] [ ] [ ] [ ] کد شهرستان: [ ] [ ] [ ] [ ] [ ] [ ] [ ] [ ] [ ] [ ] [ ] [ ]	۳۵- شماره تلفن همراه*: [ ] [ ] [ ] [ ] [ ] [ ] [ ] [ ] [ ] [ ] [ ] [ ]
۳۶- پست الکترونیک: [ ] [ ] [ ] [ ] [ ] [ ] [ ] [ ] [ ] [ ] [ ] [ ]	۳۷- آدرس محل سکونت*: استان: [ ] [ ] [ ] [ ] [ ] [ ] [ ] [ ] [ ] [ ] [ ] [ ] شهرستان: [ ] [ ] [ ] [ ] [ ] [ ] [ ] [ ] [ ] [ ] [ ] [ ] شهر: [ ] [ ] [ ] [ ] [ ] [ ] [ ] [ ] [ ] [ ] [ ] [ ] خیابان: [ ] [ ] [ ] [ ] [ ] [ ] [ ] [ ] [ ] [ ] [ ] [ ] کوچه: [ ] [ ] [ ] [ ] [ ] [ ] [ ] [ ] [ ] [ ] [ ] [ ] پلاک: [ ] [ ] [ ] [ ] [ ] [ ] [ ] [ ] [ ] [ ] [ ] [ ]	
۳۸- فراخوانی فایل تصویر متقاضی*: [ ] [ ] [ ] [ ] [ ] [ ] [ ] [ ] [ ] [ ] [ ] [ ]	Browse	

اینجانب صحت موارد فوق را تایید می نمایم و در صورت نقص یا نادرست بودن، اداره سنجش و ارزشیابی استان می تواند در هر مقطعی از آزمون و بعد از آن، از ادامه آزمون و حتی صدور گواهینامه جلوگیری نماید.  موافق هستم



### فرآیند اجرایی ثبت نام الکترونیکی متقاضیان آزمون ادواری

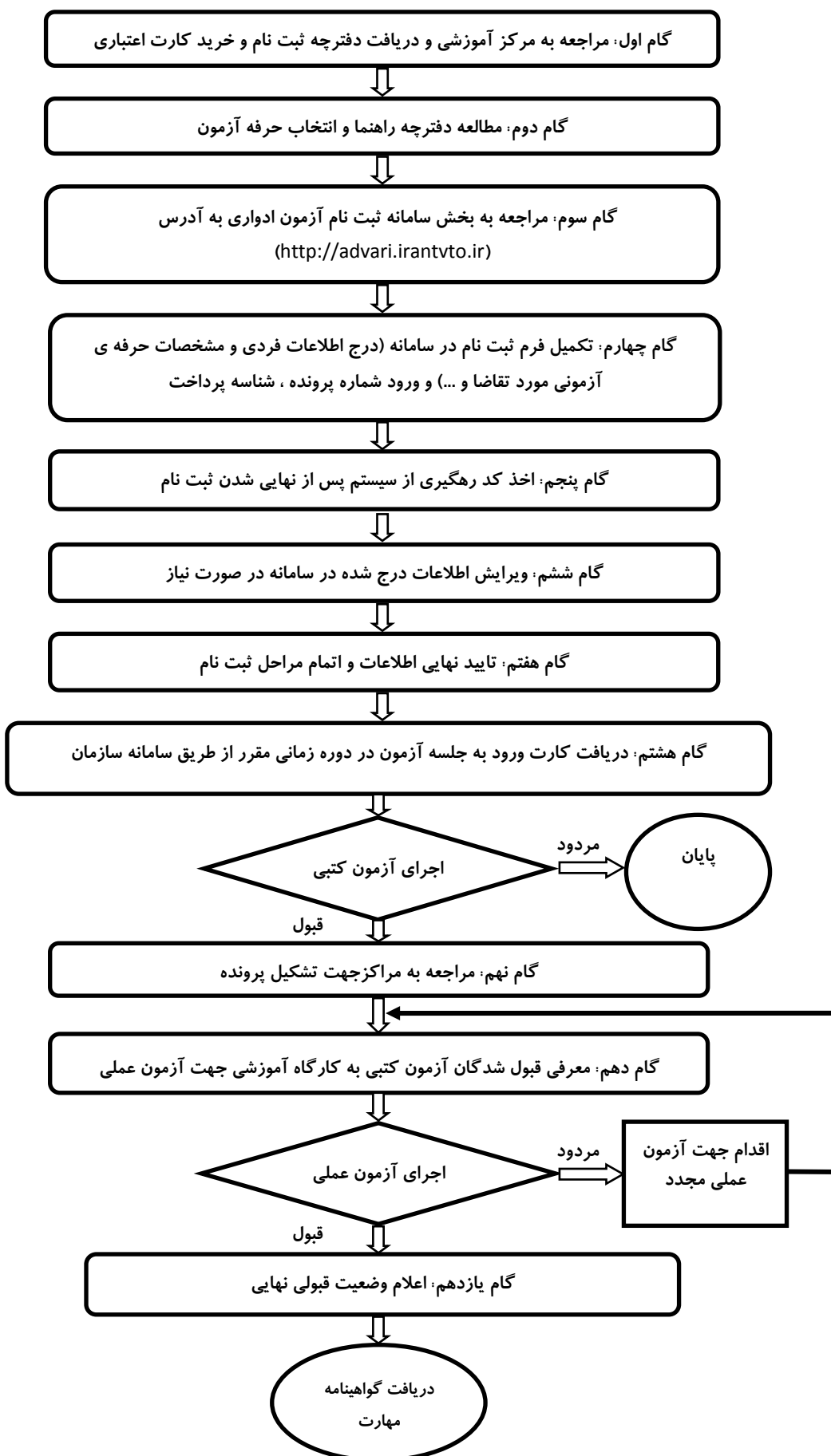

### نکات قابل توجه:

- حرفه‌های دارای یک ستاره ، حرفه‌هایی می باشند که متقاضیان شرکت کننده در این آزمون ها باید قبلاً دوره آموزشی حرفه را طی نموده و در آزمون پایان دوره ی مربوطه مردود شده باشند. لذا قبول شدگان در آزمون کتبی این حرفه‌ها، در زمان تکمیل پرونده باید مدارک خود، مبنی بر مردود شدن در آزمون‌های قبلی را ارائه نمایند.
- حرفه‌های دارای دو ستاره (\*\*\*) حرفه‌هایی می باشند که متقاضیان شرکت کننده در این آزمونها علاوه برداشتن گواهینامه مهارت پیش نیاز، باید قبلاً دوره آموزشی حرفه را طی نموده و در آزمون پایان دوره ی مربوطه مردود شده باشند. لذا قبول شدگان در آزمون کتبی این حرفه‌ها، در زمان تکمیل پرونده باید مدارک خود، مبنی بر مردود شدن در آزمون‌های قبلی را ارائه نمایند. در ضمن آزمون این حرفه‌ها صرفاً در نوبت آزمون مورخ ۹۰/۸/۲۰ برگزار می گردد.

### مشخصات حرفه ها و محل اجرای آزمون استان تهران (جدول شماره ۲)

نام استان	نام رشته	نام حرفه	کد استاندارد	حداقل مدرک تحصیلی	پیش نیاز مطابق استاندارد	ساعت برگزاری آزمون	شهرستان محل اجرای آزمون
تهران	اتومکانیک	تعمیر کار برق خودرو درجه ۲	۸-۵۵/۴۲/۲/۳	پایان دوره راهنمایی	ندارد	۱۱/۳۰-۱۲/۳۰	تهران-ورامین-فیروزکوه-پاکدشت-دماوند-شهریار-رباط کریم
تهران	اتومکانیک	تعمیر کار اتومبیل های سواری بنزینی درجه ۲	۸-۴۳/۲۳/۲/۳	پایان دوره راهنمایی	ندارد	۱۱/۳۰-۱۲/۳۰	تهران-ورامین-فیروزکوه-پاکدشت-دماوند-شهریار-رباط کریم
تهران	اتومکانیک	سرویس و نگهداری خودرو	۸-۴۹/۸۱/۲/۳	پایان دوره راهنمایی	ندارد	۱۱/۳۰-۱۲/۳۰	شهریار
تهران	اتومکانیک	صافکار درجه ۲	۸-۷۳/۷۴/۲/۲	پایان دوره راهنمایی	ندارد	۱۱/۳۰-۱۲/۳۰	تهران
تهران	اتومکانیک	نقاش خودرو درجه ۲	۹-۳۹/۶۴/۲/۳	پایان دوره راهنمایی	ندارد	۱۱/۳۰-۱۲/۳۰	تهران-شهریار
تهران	الکترونیک	تعمیر کار رادیو و ضبط صوت	۸-۵۴/۲۵/۱/۴	دیپلم	ندارد	۱۱/۳۰-۱۲/۳۰	تهران
تهران	الکترونیک	تعمیر کار تلفن همراه	۸-۵۶/۳۶/۱/۳	پایان دوره راهنمایی	ندارد	۱۱/۳۰-۱۲/۳۰	تهران-پاکدشت-شهریار
تهران	الکترونیک	الکترونیک کار صنعتی	۸-۵۲/۵۳/۱/۵	دیپلم	ندارد	۱۱/۳۰-۱۲/۳۰	تهران
تهران	امور اداری	بایگان	۳-۹۵/۳۱/۱/۲	دیپلم	ICDL درجه ۲	۱۳/۳۰-۱۴/۳۰	تهران
تهران	امور اداری	کارمند امور اداری	۳-۹۳/۳۹/۱/۲	دیپلم	ندارد	۱۳/۳۰-۱۴/۳۰	تهران
تهران	امور اداری	مسئول دبیرخانه و بایگانی	۳-۹۳/۲۵/۱/۲	دیپلم	ندارد	۱۳/۳۰-۱۴/۳۰	تهران
تهران	امور اداری	مسئول دفتر	۳-۲۱/۲۰/۱/۴	دیپلم	رایانه کار مقدماتی، IC DL درجه ۱	۱۳/۳۰-۱۴/۳۰	تهران
تهران	امور اداری	منشی درجه ۲	۳-۲۱/۲۱/۲/۳	دیپلم	ندارد	۱۳/۳۰-۱۴/۳۰	تهران
تهران	امور اداری	نگارنده متون فارسی (آیین نگارش)	۱-۵۱/۲۵/۱/۱	دیپلم	ندارد	۱۳/۳۰-۱۴/۳۰	تهران
تهران	امور مالی و بازرگانی	حسابدار حقوق و دستمزد *	۳-۳۹/۳۴/۱/۴	دیپلم	ندارد	۹/۴۵-۱۰/۴۵	تهران-ورامین-فیروزکوه-پاکدشت-دماوند-شهریار-رباط کریم
تهران	امور مالی و بازرگانی	حسابدار صنعتی مقدماتی *	۱-۱۰/۱۲/۲/۳	دیپلم	ندارد	۹/۴۵-۱۰/۴۵	تهران-ورامین-فیروزکوه-پاکدشت-دماوند-شهریار-رباط کریم
تهران	امور مالی و بازرگانی	حسابدار عمومی پیشرفته	۱-۱۰/۱۵/۱/۴/۲	دیپلم	حسابداری عمومی تکمیلی	۹/۴۵-۱۰/۴۵	تهران-ورامین-فیروزکوه-پاکدشت-دماوند-شهریار-رباط کریم
تهران	امور مالی و بازرگانی	حسابدار عمومی مقدماتی *	۱-۱۰/۱۵/۲/۵	پایان دوره راهنمایی	ندارد	۹/۴۵-۱۰/۴۵	تهران-ورامین-فیروزکوه-پاکدشت-دماوند-شهریار-رباط کریم
تهران	امور مالی و بازرگانی	حسابداری عمومی تکمیلی *	۱-۱۰/۱۵/۱/۳/۱	پایان دوره راهنمایی	حسابداری عمومی مقدماتی	۹/۴۵-۱۰/۴۵	تهران-ورامین-فیروزکوه-پاکدشت-دماوند-شهریار-رباط کریم
تهران	امور مالی و بازرگانی	رایانه کار حسابداری مالی *	۱-۱۰/۱۸/۱/۵	پایان دوره راهنمایی	کارور عمومی رایانه شخصی	۹/۴۵-۱۰/۴۵	تهران-ورامین-پاکدشت-شهریار-رباط کریم-دماوند
تهران	برق	برقکار ساختمان درجه ۲	۸-۵۵/۲۸/۲/۴	پایان دوره راهنمایی	ندارد	۱۱/۳۰-۱۲/۳۰	تهران-ورامین-فیروزکوه-پاکدشت-دماوند-شهریار-رباط کریم
تهران	برق	برقکار صنعتی درجه ۲	۸-۵۵/۱۵/۲/۴	راهنمایی	ندارد	۱۱/۳۰-۱۲/۳۰	تهران-ورامین-فیروزکوه-پاکدشت-دماوند-شهریار-رباط کریم

مشخصات حرفه ها و محل اجرای آزمون استان تهران (جدول شماره ۲)

نام استان	نام رشته	نام حرفه	کد استاندارد	حداقل مدرک تحصیلی	پیش نیاز مطابق استاندارد	ساعت برگزاری آزمون	شهرستان محل اجرای آزمون
تهران	برق	تعمیر کار لوازم خانگی برقی حرارتی و گردنده درجه ۲	۸-۵۵/۷۷/۲/۱	پایان دوره راهنمایی	ندارد	۱۱/۳۰-۱۲/۳۰	دماوند-تهران
تهران	برق	تعمیر کار ماشین‌های الکتریکی درجه ۲	۸-۵۳/۴۷/۲/۴	پایان دوره راهنمایی	ندارد	۱۱/۳۰-۱۲/۳۰	دماوند-تهران
تهران	برق	نصاب و تعمیر کار آسانسور	۸-۵۱/۶۵/۱/۲	پایان دوره راهنمایی	ندارد	۱۱/۳۰-۱۲/۳۰	تهران
تهران	بهداشت و ایمنی	مشاور مهارت های سالم زیستن	۵-۹۹/۴۰/۱/۳	دیپلم	ندارد	۱۵-۱۶	ورامین-تهران-دماوند-رباط کریم
تهران	تاسیسات	تعمیر کار دستگاه‌های سرد کننده خانگی و تجاری درجه ۱**	۸-۴۱/۸۳/۱/۲	پایان دوره راهنمایی	ندارد	۱۳/۳۰-۱۴/۳۰	تهران-فیروزکوه-دماوند
تهران	تاسیسات	تعمیر کار وسایل گازسوزخانگی	۸-۴۱/۹۲/۱/۲	دیپلم	ندارد	۱۳/۳۰-۱۴/۳۰	تهران-دماوند
تهران	تاسیسات	تعمیر کار آبگرمکن دیواری	۸-۷۱/۱۳/۱/۲	پایان دوره راهنمایی	ندارد	۱۳/۳۰-۱۴/۳۰	تهران-دماوند
تهران	تاسیسات	تعمیر کار پکیج شوفاژگازی	۸-۷۱/۱۲/۱/۲	پایان دوره راهنمایی	ندارد	۱۳/۳۰-۱۴/۳۰	دماوند-تهران
تهران	تاسیسات	لوله کش گاز خانگی و تجاری	۸-۷۱/۲۲/۱/۲	پایان دوره راهنمایی	ندارد	۱۳/۳۰-۱۴/۳۰	تهران-پاکدشت-دماوند-شهریار-رباط کریم
تهران	تاسیسات	لوله کش و نصاب دستگاه های حرارت مرکزی آب گرم درجه ۲	۸-۷۱/۱۴/۲/۲	ابتدایی	ندارد	۱۳/۳۰-۱۴/۳۰	تهران-ورامین-پاکدشت-دماوند-شهریار-رباط کریم
تهران	تاسیسات	لوله کش و نصاب وسایل بهداشتی درجه ۲	۸-۷۱/۰۶/۲/۲	پایان دوره راهنمایی	ندارد	۱۳/۳۰-۱۴/۳۰	تهران-پاکدشت-دماوند-رباط کریم
تهران	جوشکاری	جوشکار گاز درجه ۲	۸-۷۲/۱۷/۲/۲	پایان دوره راهنمایی	ندارد	۱۳/۳۰-۱۴/۳۰	تهران
تهران	جوشکاری	جوشکاری با فرآیند قوس الکتریکی دستی SMAW (E۳)	۸-۷۲/۲۲/۲/۳	پایان دوره راهنمایی	ندارد	۱۳/۳۰-۱۴/۳۰	تهران-فیروزکوه-پاکدشت-دماوند-شهریار-رباط کریم
تهران	جوشکاری	جوشکاری لوله های گاز با فشار بالا	۸-۷۲/۲۴/۱/۲	پایان دوره راهنمایی	ندارد	۱۳/۳۰-۱۴/۳۰	تهران
تهران	خدمات آموزشی	پداگوژی عمومی	۱-۳۱/۹۹/۱/۲	کاردانی	ندارد	۱۵-۱۶	تهران
تهران	خدمات آموزشی	مدیر آموزشگاه فنی و حرفه ای	۲-۱۹/۱۱/۱/۲	کارشناسی	ندارد	۱۵-۱۶	تهران-ورامین-فیروزکوه-پاکدشت-دماوند-شهریار-رباط کریم
تهران	خدمات آموزشی	مدیریت و برنامه ریزی امور خانواده	۷-۲۰/۱۲/۱/۳	پایان دوره راهنمایی	ندارد	۱۵-۱۶	ورامین-تهران-دماوند-رباط کریم-شهریار
تهران	سرامیک	سفالگر باجرخ پایی و برقی	۸-۹۲/۲۶/۱/۳	پایان دوره راهنمایی	ندارد	۱۵-۱۶	تهران
تهران	صنایع چوب	خاتم کار درجه ۲	۸-۱۹/۶۸/۲/۳	پایان دوره راهنمایی	ندارد	۱۵-۱۶	تهران
تهران	صنایع چوب	خراط درجه ۲	۸-۱۲/۳۷/۲/۱	پایان دوره راهنمایی	ندارد	۱۵-۱۶	تهران
تهران	صنایع چوب	درود گر درجه ۲	۸-۱۲/۰۶/۲/۴	پایان دوره راهنمایی	ندارد	۱۵-۱۶	دماوند
تهران	صنایع چوب	رنگ کار چوب درجه ۲	۹-۳۹/۲۶/۲/۳	پایان دوره راهنمایی	ندارد	۱۵-۱۶	تهران
تهران	صنایع چوب	کابینت ساز چوبی درجه ۲	۸-۱۱/۲۱/۲/۳	پایان دوره راهنمایی	درودگری درجه ۲	۱۵-۱۶	تهران
تهران	صنایع چوب	مشک کار درجه ۲	۸-۱۲/۶۹/۲/۲	پایان دوره راهنمایی	ندارد	۱۵-۱۶	تهران
تهران	صنایع چوب	معرق کار درجه ۲	۸-۱۹/۴۸/۲/۵	پایان دوره راهنمایی	ندارد	۱۵-۱۶	تهران
تهران	صنایع چوب	منبت معرق کار درجه ۲	۸-۱۹/۴۵/۲/۲	پایان دوره راهنمایی	ندارد	۱۵-۱۶	تهران
تهران	صنایع دستی (بافت)	رفو گر فرش درجه ۲	۷-۵۴/۹۳/۲/۳	دیپلم	قالی باف درجه ۲	۱۵-۱۶	تهران-رباط کریم-دماوند

مشخصات حرفه ها و محل اجرای آزمون استان تهران (جدول شماره ۲)

نام استان	نام رشته	نام حرفه	کد استاندارد	حداقل مدرک تحصیلی	پیش نیاز مطابق استاندارد	ساعت برگزاری آزمون	شهرستان محل اجرای آزمون
تهران	صنایع دستی (بافت)	رنگ آمیز نقشه فرش	۱-۶۲/۹۳/۱/۲	دیپلم	ندارد	۱۵-۱۶	تهران
تهران	صنایع دستی (بافت)	رنگرز الیاف قالی	۷-۵۶/۲۳/۱/۲	پایان دوره راهنمایی	ندارد	۱۵-۱۶	تهران
تهران	صنایع دستی (بافت)	قالی باف درجه ۱ **	۷-۵۴/۵۷/۱/۳	پایان دوره راهنمایی	قالی باف درجه ۲	۱۴/۳۰-۱۵/۳۰	تهران
تهران	صنایع دستی (بافت)	طراح نقشه فرش	۱-۶۲/۹۳/۲/۳	دیپلم	ندارد	۱۵-۱۶	تهران
تهران	صنایع دستی (بافت)	طراح نقشه فرش با کامپیوتر	۱-۶۲/۹۳/۱/۲	پایان دوره راهنمایی	ندارد	۱۵-۱۶	تهران
تهران	صنایع دستی (بافت)	قالی باف تابلویی	۷-۵۴/۵۶/۱/۲	پایان دوره راهنمایی	قالی باف درجه ۲	۱۵-۱۶	تهران
تهران	صنایع دستی (بافت)	قالی باف درجه ۲	۷-۵۴/۵۷/۲/۳	پایان دوره راهنمایی	ندارد	۱۵-۱۶	تهران-ورامین-فیروزکوه-پاکدشت-شهریار-رباط کریم-دماوند
تهران	صنایع دستی (بافت)	گلیم باف درجه ۲	۷-۵۴/۵۴/۲/۳	پایان دوره راهنمایی	ندارد	۱۵-۱۶	رباط کریم-تهران-دماوند-شهریار
تهران	صنایع دستی و هنری (چوب، فلز، سفال)	تراش کار شیشه و کریستال درجه ۲	۸-۹۱/۶۶/۲/۲	پایان دوره راهنمایی	ندارد	۱۵-۱۶	تهران
تهران	صنایع دستی و هنری (چوب، فلز، سفال)	قلمزن درجه ۲	۷-۲۹/۹۴/۲/۲	پایان دوره راهنمایی	ندارد	۱۵-۱۶	تهران
تهران	صنایع دستی (دوخت های سنتی)	پولک و منجوق دوز	۷-۹۵/۶۸/۱/۲	پایان دوره راهنمایی	ندارد	۱۵-۱۶	تهران-دماوند-شهریار
تهران	صنایع دستی (دوخت های سنتی)	روبان دوز	۷-۹۵/۹۴/۱/۱	پایان دوره راهنمایی	ندارد	۱۵-۱۶	تهران
تهران	صنایع دستی (دوخت های سنتی)	رودوز سنتی درجه ۲	۷-۹۵/۶۵/۲/۲	پایان دوره راهنمایی	ندارد	۱۵-۱۶	تهران-دماوند-شهریار
تهران	صنایع دستی (دوخت های سنتی)	سرمه دوز درجه ۲	۷-۹۵/۹۰/۲/۲	پایان دوره راهنمایی	ندارد	۱۵-۱۶	تهران-شهریار
تهران	صنایع دستی (دوخت های سنتی)	قلاب باف	۷-۵۹/۴۱/۱/۳	پایان دوره راهنمایی	ندارد	۱۵-۱۶	تهران
تهران	صنایع دستی (دوخت های سنتی)	گلدوز ماشینی	۷-۹۵/۷۴/۱/۴	پایان دوره راهنمایی	ندارد	۱۵-۱۶	تهران-شهریار-ورامین
تهران	صنایع غذایی	آشپز درجه ۲	۵-۳۱/۳۲/۲/۳	پایان دوره راهنمایی	ندارد	۱۵-۱۶	تهران
تهران	صنایع غذایی	آشپز سنتی	۵-۳۱/۳۲/۱/۲	دیپلم	ندارد	۱۵-۱۶	تهران
تهران	صنایع غذایی	آشپز غذا های فوری	۵-۳۱/۹۵/۱/۲	دیپلم	ندارد	۱۵-۱۶	تهران
تهران	صنایع غذایی	آشپز مخصوص - روز	۵-۳۱/۳۱/۱/۲	دیپلم	ندارد	۱۵-۱۶	تهران
تهران	صنایع غذایی	شیرینی پز درجه ۲	۷-۷۶/۶۵/۲/۴	پایان دوره راهنمایی	ندارد	۱۵-۱۶	تهران
تهران	صنایع غذایی	طباخ آبزبان	۵-۳۱/۹۸/۱/۲	پایان دوره راهنمایی	ندارد	۱۵-۱۶	تهران
تهران	صنایع غذایی	کیک ساز و تر ساز	۷-۷۶/۳۶/۱/۲	دیپلم	ندارد	۱۵-۱۶	تهران
تهران	صنایع غذایی	متصدی کافی شاپ (قهوه سرا)	۵-۳۱/۳۳/۱/۲	دیپلم	ندارد	۱۵-۱۶	تهران
تهران	صنایع نساجی	پستایی ساز درجه ۲	۸-۰۲/۳۴/۲/۲	پایان دوره راهنمایی	ندارد	۱۵-۱۶	تهران
تهران	صنایع نساجی	پیشکار درجه ۲	۸-۰۲/۴۶/۲/۲	پایان دوره راهنمایی	ندارد	۱۵-۱۶	تهران
تهران	صنایع نساجی	چاپ باتیک	۹-۲۹/۳۲/۱/۲	پایان دوره راهنمایی	ندارد	۱۵-۱۶	تهران

مشخصات حرفه ها و محل اجرای آزمون استان تهران (جدول شماره ۲)

نام استان	نام رشته	نام حرفه	کد استاندارد	حداقل مدرک تحصیلی	پیش نیاز مطابق استاندارد	ساعت برگزاری آزمون	شهرستان محل اجرای آزمون
تهران	صنایع دستی (طلا و جواهر سازی)	تعمیرکار فلزات قیمتی و جواهر آلات	۸-۸۰/۲۱/۱/۲	پایان دوره راهنمایی	ندارد	۱۵-۱۶	تهران
تهران	صنایع دستی (طلا و جواهر سازی)	ریخته گر فلزات قیمتی	۷-۲۵/۱۲/۱/۲	پایان دوره راهنمایی	ندارد	۱۵-۱۶	تهران
تهران	صنایع دستی (طلا و جواهر سازی)	طراح طلا و جواهر با رایانه	۰-۳۲/۷۷/۱/۱	دیپلم	ندارد	۱۵-۱۶	تهران
تهران	صنایع دستی (طلا و جواهر سازی)	طلا و جواهر ساز	۸-۸۰/۱۰/۱/۲	پایان دوره راهنمایی	ندارد	۱۵-۱۶	تهران-شهریار
تهران	صنایع دستی (طلا و جواهر سازی)	فروشنده طلا، نقره و جواهر	۴-۳۱/۳۵/۱/۲	دیپلم	ندارد	۱۵-۱۶	تهران-شهریار
تهران	صنایع دستی (طلا و جواهر سازی)	مخراج کار، قلم زن و جواهر نشان روی فلزات قیمتی	۸-۸۰/۱۳/۱/۳	پایان دوره راهنمایی	ندارد	۱۵-۱۶	تهران
تهران	صنایع دستی (طلا و جواهر سازی)	مدل ساز فلزات قیمتی	۷-۹۴/۱۱/۱/۲	پایان دوره راهنمایی	ندارد	۱۵-۱۶	تهران
تهران	صنایع دستی (طلا و جواهر سازی)	ملیله کار و زنجیر باف	۸-۸۰/۱۲/۱/۲	پایان دوره راهنمایی	ندارد	۱۵-۱۶	تهران
تهران	طراحی و دوخت(پوشاک)	الگو ساز لباس به روش حجمی	۷-۹۱/۴۶/۱/۱	دیپلم	نازک دوز زنانه درجه ۲	۱۱/۳۰-۱۲/۳۰	تهران-دماوند-شهریار-ورامین
تهران	طراحی و دوخت(پوشاک)	الگو ساز و برش کار لباس زنانه	۷-۹۱/۴۱/۱/۳/۲	دیپلم	نازک دوز زنانه درجه ۲	۱۱/۳۰-۱۲/۳۰	تهران-ورامین-فیروزکوه-پاکدشت-دماوند-شهریار-رباط کریم
تهران	طراحی و دوخت(پوشاک)	الگو ساز و برش کار لباس زنانه (تکدوزی) *	۷-۹۱/۴۱/۲/۳/۱	پایان دوره راهنمایی	نازک دوز زنانه درجه ۲	۱۱/۳۰-۱۲/۳۰	تهران-ورامین-فیروزکوه-پاکدشت-دماوند-شهریار-رباط کریم
تهران	طراحی و دوخت(پوشاک)	الگوساز و برش کار لباس مردانه	۷-۹۱/۴۵/۱/۳/۲	دیپلم	نازک دوز مردانه درجه ۲	۱۱/۳۰-۱۲/۳۰	تهران-دماوند-شهریار
تهران	طراحی و دوخت(پوشاک)	بچه گانه و دخترانه دوز *	۷-۹۱/۴۳/۱/۳	پایان دوره راهنمایی	ندارد	۱۱/۳۰-۱۲/۳۰	تهران-ورامین-فیروزکوه-پاکدشت-دماوند-شهریار-رباط کریم
تهران	طراحی و دوخت(پوشاک)	پرده دوز درجه ۲	۷-۹۵/۹۷/۲/۴	پایان دوره راهنمایی	ندارد	۱۱/۳۰-۱۲/۳۰	تهران-دماوند-شهریار-ورامین
تهران	طراحی و دوخت(پوشاک)	پیراهن دوز مردانه و شومیز زنانه و بچه گانه	۷-۹۱/۳۵/۱/۳	پایان دوره راهنمایی	ندارد	۱۱/۳۰-۱۲/۳۰	تهران-ورامین-پاکدشت-دماوند-شهریار-رباط کریم
تهران	طراحی و دوخت(پوشاک)	خیاط لباس زیر زنانه	۷-۹۱/۹۶/۱/۲	پایان دوره راهنمایی	نازک دوز زنانه درجه ۲	۱۱/۳۰-۱۲/۳۰	تهران-ورامین-پاکدشت-شهریار-رباط کریم-دماوند
تهران	طراحی و دوخت(پوشاک)	خیاط لباس شب و عروس *	۷-۹۱/۹۷/۱/۳/۱	پایان دوره راهنمایی	نازک دوز زنانه درجه ۲	۱۱/۳۰-۱۲/۳۰	تهران-ورامین-پاکدشت-شهریار-رباط کریم-دماوند
تهران	طراحی و دوخت(پوشاک)	راسته دوز *	۷-۹۱/۴۸/۱/۲	پایان دوره راهنمایی	ندارد	۱۱/۳۰-۱۲/۳۰	تهران-ورامین-پاکدشت-شهریار-رباط کریم
تهران	طراحی و دوخت(پوشاک)	روپوش و ربد شامبر دوز کت و پیژاما، سربند و پیش بند	۷-۹۱/۴۷/۱/۲	پایان دوره راهنمایی	ندارد	۱۱/۳۰-۱۲/۳۰	تهران-ورامین-پاکدشت-شهریار-رباط کریم-دماوند
تهران	طراحی و دوخت(پوشاک)	شلوار دوز *	۷-۹۱/۳۴/۱/۳	دیپلم	ندارد	۱۱/۳۰-۱۲/۳۰	تهران-دماوند-شهریار-ورامین-پاکدشت-رباط کریم
تهران	طراحی و دوخت(پوشاک)	ضخیم دوز زنانه	۷-۹۱/۴۱/۱/۴/۵	پایان دوره راهنمایی	نازک دوز زنانه درجه ۲	۱۱/۳۰-۱۲/۳۰	تهران-ورامین-فیروزکوه-پاکدشت-دماوند-شهریار-رباط کریم
تهران	طراحی و دوخت(پوشاک)	طراحی لباس زنانه و دخترانه	۷-۹۱/۴۱/۱/۳/۳	دیپلم	نازک دوز زنانه درجه ۲	۱۱/۳۰-۱۲/۳۰	تهران-دماوند-شهریار-ورامین
تهران	طراحی و دوخت(پوشاک)	مانتو دوز	۷-۹۱/۴۰/۱/۱	پایان دوره راهنمایی	ندارد	۱۱/۳۰-۱۲/۳۰	تهران
تهران	طراحی و دوخت(پوشاک)	نازک دوز زنانه درجه ۲ *	۷-۹۱/۴۱/۲/۴	پایان دوره راهنمایی	ندارد	۱۱/۳۰-۱۲/۳۰	تهران-ورامین-فیروزکوه-پاکدشت-دماوند-شهریار-رباط کریم
تهران	عمران	کمک آرماتور بند درجه ۲	۹-۵۲/۳۴/۲/۳/۱	پایان دوره ابتدایی	کارگر آرماتوربند درجه ۳	۱۱/۳۰-۱۲/۳۰	تهران
تهران	عمران	کمک بتن ساز و بتن ریز درجه ۲	۹-۵۲/۱۶/۲/۳/۱	پایان دوره ابتدایی	کارگر عمومی بتن ساز ۲	۱۱/۳۰-۱۲/۳۰	تهران
تهران	عمران	کمک بنای سفت کار درجه ۲	۹-۵۱/۲۳/۲/۴/۱	پایان دوره ابتدایی	کارگر عمومی بنای سفت کار درجه ۳	۱۱/۳۰-۱۲/۳۰	تهران
تهران	عمران	کمک قالب بند و کفراژ بند درجه دو	۹-۵۲/۲۵/۲/۴/۱	پایان دوره ابتدایی	کارگر قالب بند و کفراژ درجه ۳	۱۱/۳۰-۱۲/۳۰	تهران
تهران	عمران	کمک کاشی کار درجه ۲	۹-۵۱/۵۲/۲/۳/۱	پایان دوره ابتدایی	کارگر عمومی کاشی کار درجه ۳	۱۱/۳۰-۱۲/۳۰	تهران
تهران	عمران	کمک گچ کار درجه ۲	۹-۵۵/۱۳/۲/۳/۱	پایان دوره ابتدایی	کارگر عمومی گچ کار درجه ۳	۱۱/۳۰-۱۲/۳۰	تهران

مشخصات حرفه ها و محل اجرای آزمون استان تهران (جدول شماره ۲)

نام استان	نام رشته	نام حرفه	کد استاندارد	حداقل مدرک تحصیلی	پیش نیاز مطابق استاندارد	ساعت برگزاری آزمون	شهرستان محل اجرای آزمون
تهران	عمران	کمک نقاش ساختمان درجه ۲	۹-۳۱/۲۵/۲/۱/۱	پایان دوره ابتدایی	کارگر عمومی نقاش ساختمان درجه ۳	۱۱/۳۰-۱۲/۳۰	تهران
تهران	عمران	گچ بر	۹-۵۵/۱۳/۱/۲	پایان دوره راهنمایی	گچ کار درجه ۱	۱۱/۳۰-۱۲/۳۰	تهران
تهران	عمران	نقشه کش عمومی ساختمان درجه ۲	۰-۳۲/۵۴/۲/۳	پایان دوره راهنمایی	ندارد	۱۱/۳۰-۱۲/۳۰	تهران-ورامین-فیروزکوه-پاکدشت-دماوند-شهریار-رباط کریم
تهران	عمران	نقشه کشی سازه	۰-۳۲/۵۴/۱/۴	پایان دوره راهنمایی	نقشه کش عمومی ساختمان درجه ۲	۱۱/۳۰-۱۲/۳۰	تهران-ورامین-دماوند-شهریار-رباط کریم
تهران	عمران	نقشه کشی معماری	۰-۳۲/۵۴/۱/۳	پایان دوره راهنمایی	نقشه کش عمومی ساختمان درجه ۲	۱۱/۳۰-۱۲/۳۰	تهران-ورامین-دماوند-شهریار-رباط کریم
تهران	فناوری اطلاعات	برنامه نویسی VISUAL- BASIC *	۰-۸۴/۸۰/۱/۳	دیپلم	کارور عمومی رایانه شخصی	۸-۹	تهران-فیروزکوه-پاکدشت-دماوند-شهریار-رباط کریم
تهران	فناوری اطلاعات	برنامه نویسی زبان FAXPRO درجه ۲	۰-۸۴/۸۵/۲/۲	پایان دوره راهنمایی	کارور عمومی رایانه شخصی	۸-۹	تهران-شهریار
تهران	فناوری اطلاعات	برنامه نویسی (VB-DELPHI)	۰-۸۴/۸۰/۱/۳/۳	پایان دوره راهنمایی	کاربر بانک اطلاعاتی (Access و SQL Server)	۸-۹	تهران-شهریار-ورامین-پاکدشت-دماوند
تهران	فناوری اطلاعات	تعمیر کار عمومی رایانه شخصی	۸-۵۲/۹۱/۱/۲	دیپلم	مونتاز کار و ارتقاء کامپیوترهای شخصی	۸-۹	دماوند-تهران-شهریار
تهران	فناوری اطلاعات	رایانه کار ICDL درجه ۲ *	۳-۴۲/۱۵/۲/۴	دیپلم	ندارد	۸-۹	تهران-ورامین-پاکدشت-شهریار-رباط کریم-دماوند-فیروزکوه
تهران	فناوری اطلاعات	رایانه کار ICDL درجه ۱ **	۳-۴۲/۱۵/۱/۴	دیپلم	رایانه کار ICDL درجه ۲	۸-۹	تهران-ورامین-فیروزکوه-پاکدشت-دماوند-شهریار-رباط کریم
تهران	فناوری اطلاعات	رایانه کار درجه ۱ **	۳-۴۲/۲۷/۱/۲	پایان دوره راهنمایی	رایانه کار درجه ۲	۸-۹	تهران-ورامین-پاکدشت-شهریار-رباط کریم-دماوند
تهران	فناوری اطلاعات	رایانه کار تدوین فیلم و صدا با SSP	۱-۶۳/۵۱/۱/۲	پایان دوره راهنمایی	کارور عمومی رایانه شخصی	۸-۹	تهران
تهران	فناوری اطلاعات	رایانه کار درجه ۲ *	۳-۴۲/۲۷/۲/۲	پایان دوره راهنمایی	ندارد	۸-۹	تهران-ورامین-پاکدشت-شهریار-رباط کریم-دماوند
تهران	فناوری اطلاعات	رایانه کار نرم افزار POWERPOINT	۱-۶۱/۳۴/۱/۳	پایان دوره راهنمایی	کارور عمومی رایانه شخصی	۸-۹	تهران-دماوند-شهریار
تهران	فناوری اطلاعات	طراح گرافیک رایانه ای *	۱-۶۶/۵۱/۱/۳	پایان دوره راهنمایی	کارور عمومی رایانه شخصی	۸-۹	تهران-ورامین-فیروزکوه-پاکدشت-دماوند-شهریار-رباط کریم
تهران	فناوری اطلاعات	کاربر بانک اطلاعاتی SQL SERVER, ACCESS	۰-۸۴/۸۰/۱/۳/۲	پایان دوره راهنمایی	برنامه نویسی ویزوال بیسیک مقدماتی	۸-۹	شهریار-تهران
تهران	فناوری اطلاعات	کاربر رایانه *	۳-۴۲/۲۴/۱/۰/۳	پایان دوره راهنمایی	ندارد	۸-۹	تهران-ورامین-فیروزکوه-پاکدشت-دماوند-شهریار-رباط کریم
تهران	فناوری اطلاعات	کارور ACCESS *	۰-۸۴/۹۷/۱/۳	پایان دوره راهنمایی	کارور EXCEL	۸-۹	تهران-دماوند-شهریار
تهران	فناوری اطلاعات	کارور ۲DMAX	۱-۶۲/۵۰/۱/۶	پایان دوره راهنمایی	کارور عمومی رایانه شخصی	۱۱/۳۰-۱۲/۳۰	تهران-شهریار
تهران	فناوری اطلاعات	کارور AUTOCAD *	۱-۶۲/۶۰/۱/۵	پایان دوره راهنمایی	کارور عمومی رایانه شخصی	۸-۹	تهران-ورامین-فیروزکوه-پاکدشت-دماوند-شهریار-رباط کریم
تهران	فناوری اطلاعات	کارور COREL DRAW *	۱-۶۲/۵۴/۱/۴	دیپلم	کارور عمومی رایانه شخصی	۸-۹	تهران-دماوند-شهریار
تهران	فناوری اطلاعات	کارور EXCEL *	۲-۱۹/۸۳/۱/۴	دیپلم	کارور WORD	۸-۹	تهران-ورامین-فیروزکوه-پاکدشت-دماوند-شهریار-رباط کریم
تهران	فناوری اطلاعات	کارور FLASH MX	۱-۶۱/۴۶/۱/۳	پایان دوره راهنمایی	کارور عمومی رایانه شخصی	۸-۹	تهران
تهران	فناوری اطلاعات	کارور FREEHAND *	۱-۶۲/۵۸/۱/۳	پایان دوره راهنمایی	کارور عمومی رایانه شخصی	۸-۹	تهران-ورامین-پاکدشت-دماوند-شهریار-رباط کریم
تهران	فناوری اطلاعات	کارور PHOTOSHOP *	۱-۲۶/۵۶/۱/۴	پایان دوره راهنمایی	کارور عمومی رایانه شخصی	۸-۹	تهران-ورامین-پاکدشت-دماوند-شهریار-رباط کریم

مشخصات حرفه ها و محل اجرای آزمون استان تهران (جدول شماره ۲)

نام استان	نام رشته	نام حرفه	کد استاندارد	حداقل مدرک تحصیلی	پیش نیاز مطابق استاندارد	ساعت برگزاری آزمون	شهرستان محل اجرای آزمون
تهران	فناوری اطلاعات	کارور WORD *	۰-۸۴/۵۷/۱/۵	پایان دوره راهنمایی	کارور عمومی رایانه شخصی	۸-۹	تهران-دماوند-شهریار
تهران	فناوری اطلاعات	کارور شبکه اینترنت	۳-۴۲/۹۷/۱/۴	پایان دوره راهنمایی	کارور عمومی رایانه شخصی	۸-۹	تهران-دماوند-شهریار
تهران	فناوری اطلاعات	کارور عمومی رایانه شخصی	۳-۴۲/۲۴/۱/۵	پایان دوره راهنمایی	ندارد	۸-۹	تهران-دماوند-شهریار
تهران	فناوری اطلاعات	مونتاز کار و ارتقاء کامپیوترهای شخصی	۸-۵۲/۹۲/۱/۳	پایان دوره راهنمایی	کارور عمومی رایانه شخصی	۸-۹	دماوند-شهریار-تهران
تهران	فناوری اطلاعات	مهارت عمومی برنامه نویسی	۰-۸۴/۸۰/۱/۳/۴	پایان دوره راهنمایی	یک زبان برنامه نویسی	۸-۹	تهران-شهریار
تهران	کشاورزی (باغی و زراعی)	پرورش دهنده قارچ دکمه ای	۶-۲۷/۹۰/۱/۲	پایان دوره راهنمایی	ندارد	۱۳/۳۰-۱۴/۳۰	تهران-پاکدشت
تهران	کشاورزی (باغی و زراعی)	پرورش دهنده قارچ صدفی	۶-۲۷/۹۶/۱/۲	پایان دوره راهنمایی	ندارد	۱۳/۳۰-۱۴/۳۰	تهران-پاکدشت
تهران	کشاورزی (باغی و زراعی)	طراحی فضای سبز	۶-۲۲/۱۷/۱/۳	دیپلم	ندارد	۱۳/۳۰-۱۴/۳۰	تهران
تهران	کنترل و ابزار دقیق	کارور PLC درجه ۲	۰-۸۴/۵۵/۲/۴	دیپلم	ندارد	۱۵-۱۶	تهران
تهران	گردشگری	راهنمای طبیعت گردی (اکوتوریسم)	۵-۹۱/۳۶/۱/۲	دیپلم	راهنمای عمومی گردشگری	۱۵-۱۶	تهران
تهران	گردشگری	راهنمای عمومی گردشگری	۵-۹۱/۳۳/۱/۲	دیپلم	مهارت خواندن متون فنی مرتبط	۱۵-۱۶	تهران
تهران	گردشگری	راهنمای محلی	۵-۹۱/۹۴/۱/۲	دیپلم	ندارد	۱۵-۱۶	تهران
تهران	گردشگری	راهنمای موزه	۵-۹۱/۳۰/۱/۱	دیپلم	مهارت خواندن متون فنی مرتبط	۱۵-۱۶	تهران
تهران	گردشگری	سرپرست فروش بلیط پروازهای داخلی و خارجی	۳-۹۴/۵۳/۱/۲	دیپلم	ندارد	۱۵-۱۶	تهران
تهران	گردشگری	کارمند بازاریابی و فروش در آژانس های جهانگردی	۲-۱۹/۳۸/۱/۲	دیپلم	مهارت خواندن متون فنی مرتبط	۱۵-۱۶	تهران
تهران	گردشگری	مدیر فنی فروش بلیط پروازهای داخلی و خارجی	۳-۹۴/۵۲/۱/۱	دیپلم	ندارد	۱۵-۱۶	تهران
تهران	مراقبت زیبایی	آرایش و پیرایش زنانه *	۵-۷۰/۲۳/۱/۳	پایان دوره راهنمایی	ندارد	۹/۴۵-۱۰/۴۵	تهران-ورامین-فیروزکوه-پاکدشت-دماوند-شهریار-رباط کریم
تهران	مراقبت زیبایی	آرایش گر ناخن *	۵-۷۰/۳۵/۱/۱	پایان دوره راهنمایی	ندارد	۹/۴۵-۱۰/۴۵	تهران-ورامین-فیروزکوه-پاکدشت-دماوند-شهریار-رباط کریم
تهران	مراقبت زیبایی	آرایش گرموی زنانه *	۵-۷۰/۳۴/۱/۱	پایان دوره راهنمایی	ندارد	۹/۴۵-۱۰/۴۵	تهران-ورامین-فیروزکوه-پاکدشت-دماوند-شهریار-رباط کریم
تهران	مراقبت زیبایی	پیرایش گر ابرو و صورت زنانه *	۵-۷۰/۳۲/۱/۱	پایان دوره راهنمایی	ندارد	۹/۴۵-۱۰/۴۵	تهران-ورامین-فیروزکوه-پاکدشت-دماوند-شهریار-رباط کریم
تهران	مراقبت زیبایی	پیرایش گر مردانه درجه ۲	۵-۷۰/۳۰/۲/۴	پایان دوره راهنمایی	ندارد	۹/۴۵-۱۰/۴۵	تهران-ورامین-فیروزکوه-پاکدشت-دماوند-شهریار-رباط کریم
تهران	مراقبت زیبایی	پیرایش گر موی زنانه *	۵-۷۰/۳۲/۱/۱	پایان دوره راهنمایی	پیرایش گر ابرو و صورت زنانه	۹/۴۵-۱۰/۴۵	تهران-ورامین-فیروزکوه-پاکدشت-دماوند-شهریار-رباط کریم
تهران	مراقبت زیبایی	چهره پردازی مردانه	۵-۷۰/۹۷/۱/۱	پایان دوره راهنمایی	متعادل ساز چهره مردانه	۹/۴۵-۱۰/۴۵	تهران-شهریار
تهران	مراقبت زیبایی	کاربر مواد و محصولات شیمیایی در آرایش زنانه	۵-۷۰/۳۳/۱/۱	دیپلم	ندارد	۹/۴۵-۱۰/۴۵	تهران-ورامین-پاکدشت-دماوند-شهریار-رباط کریم
تهران	مراقبت زیبایی	کلاه گیس باف با موی طبیعی زنانه	۵-۷۰/۹۰/۱/۱	پایان دوره راهنمایی	ندارد	۹/۴۵-۱۰/۴۵	تهران
تهران	مراقبت زیبایی	متعادل ساز چهره زنانه (آرایش صورت) *	۵-۷۰/۳۶/۱/۱	پایان دوره راهنمایی	ندارد	۹/۴۵-۱۰/۴۵	تهران-ورامین-فیروزکوه-پاکدشت-دماوند-شهریار-رباط کریم
تهران	مراقبت زیبایی	متعادل ساز چهره مردانه	۵-۷۰/۹۴/۱/۱	دیپلم	ندارد	۹/۴۵-۱۰/۴۵	تهران-دماوند-شهریار
تهران	مکانیک	ابزار تیز کن (صنایع)	۸-۳۵/۳۹/۱/۳	پایان دوره راهنمایی	تراش یا فرز درجه ۲	۱۵-۱۶	تهران
تهران	مکانیک	تراش کار CNC درجه ۲	۸-۲۳/۸۴/۲/۳	دیپلم	تراش کار درجه ۲	۱۵-۱۶	تهران
تهران	مکانیک	تراش کار درجه ۲	۸-۳۴/۲۲/۲/۳	پایان دوره راهنمایی	ندارد	۱۵-۱۶	تهران-شهریار-رباط کریم

مشخصات حرفه ها و محل اجرای آزمون استان تهران (جدول شماره ۲)

نام استان	نام رشته	نام حرفه	کد استاندارد	حداقل مدرک تحصیلی	پیش نیاز مطابق استاندارد	ساعت برگزاری آزمون	شهرستان محل اجرای آزمون
تهران	مکانیک	دریل کار و اره کار	۸-۳۳/۵۱/۱/۳	پایان دوره راهنمایی	ندارد	۱۵-۱۶	تهران-شهریار
تهران	مکانیک	فرز کار درجه ۲	۸-۳۴/۳۲/۲/۳	پایان دوره راهنمایی	ندارد	۱۵-۱۶	تهران
تهران	مکانیک	فرز کار CNC درجه ۲	۸-۳۳/۸۶/۲/۳	دیپلم	فرز کار درجه ۲	۱۵-۱۶	تهران
تهران	مکانیک	ماشین ابزار درجه ۲	۸-۳۴/۳۷/۲/۲	پایان دوره راهنمایی	ندارد	۱۵-۱۶	تهران
تهران	مکانیک	نقشه کشی صنعتی درجه ۲	۰-۳۲/۱۲/۲/۳	دیپلم	ندارد	۱۵-۱۶	تهران-شهریار
تهران	مکانیک	نقشه کش و طراح به کمک رایانه	۰-۳۲/۹۷/۱/۳	دیپلم	مهارت نقشه خوانی	۱۵-۱۶	تهران-فیروزکوه-شهریار-دماوند
تهران	هتلداری	اتاق دار هتل	۵-۴۰ / ۵۴ / ۱ / ۲	پایان دوره راهنمایی	ندارد	۱۵-۱۶	تهران
تهران	هتلداری	مدیر اغذیه و نوشابه (هتلداری)	۵-۳۱/۲۴/۱/۲	دیپلم	ندارد	۱۵-۱۶	تهران
تهران	هتلداری	میز آرای هتل	۳-۲۲/۱۹/۱/۲	دیپلم	ندارد	۱۵-۱۶	تهران
تهران	هنرهای تجسمی	تذهیب کار	۱-۶۱/۳۹/۱/۳	پایان دوره راهنمایی	ندارد	۱۵-۱۶	تهران
تهران	هنرهای تجسمی	کارور گرافیک (گرافیکست)	۱-۶۲/۴۹/۱/۲	پایان دوره راهنمایی	ندارد	۱۵-۱۶	تهران
تهران	هنرهای تجسمی	مینیا تور ساز	۱-۶۱/۹۵/۱/۳	پایان دوره راهنمایی	ندارد	۱۵-۱۶	تهران
تهران	هنرهای تجسمی	نقاش درجه ۲	۱-۶۱/۳۲/۲/۳	پایان دوره راهنمایی	ندارد	۱۵-۱۶	تهران-دماوند-شهریار
تهران	هنرهای تجسمی	نقاشی روی چرم	۱-۶۱ / ۳۶ / ۱ / ۳	پایان دوره راهنمایی	ندارد	۱۵-۱۶	تهران
تهران	هنرهای تجسمی	نقاشی روی سفال	۱-۶۱/۴۰ / ۱ / ۳	دیپلم	ندارد	۱۵-۱۶	تهران
تهران	هنرهای تجسمی	نقش برجسته کار روی سفال	۸-۹۲/۳۳/۱/۲	پایان دوره راهنمایی	ندارد	۱۵-۱۶	تهران
تهران	هنرهای تجسمی	هنر در خانه	۷-۹۹/۹۵/۱/۲	پایان دوره راهنمایی	ندارد	۱۵-۱۶	تهران-دماوند-شهریار-ورامین-پاکدشت
تهران	هنرهای تزئینی	سازنده تاج و گل دست عروس	۱-۶۱/۹۶/۱/۲	پایان دوره راهنمایی	ندارد	۱۵-۱۶	تهران
تهران	هنرهای تزئینی	سازنده گل‌های بلند	۱-۶۱ / ۸۱ / ۲ / ۳	پایان دوره راهنمایی	ندارد	۱۵-۱۶	تهران
تهران	هنرهای تزئینی	سفره آرای عقد	۵-۹۹ / ۰ / ۱ / ۲	پایان دوره راهنمایی	ندارد	۱۵-۱۶	تهران
تهران	هنرهای تزئینی	شمع ساز	۹-۴۹/۶۵/۱/۲	پایان دوره راهنمایی	ندارد	۱۵-۱۶	تهران
تهران	هنرهای تزئینی	گل‌ساز عمومی	۱-۶۱/۸۴/۱/۳	پایان دوره راهنمایی	ندارد	۱۵-۱۶	تهران
تهران	هنرهای تزئینی	معرق کار ساقه گندم	۸-۱۹/۴۰ / ۱ / ۳	پایان دوره راهنمایی	ندارد	۱۵-۱۶	تهران
تهران	هنرهای نمایشی	تصویر بردار	۱-۶۳/۶۴/۱/۳	پایان دوره راهنمایی	ندارد	۱۵-۱۶	تهران-شهریار
تهران	هنرهای نمایشی	عکاس دیجیتال	۱-۶۳/۲۱/۱/۱	پایان دوره راهنمایی	ندارد	۱۵-۱۶	تهران
تهران	هنرهای نمایشی	عکاس عمومی	۱-۶۳/۱۷/۱/۲	پایان دوره راهنمایی	ندارد	۱۵-۱۶	دماوند-شهریار-تهران



نشانی محل برگزاری آزمون ادواری استان تهران - شش ماهه دوم سال ۱۳۹۰ (جدول شماره ۳)

ردیف	نام حوزه آزمون	جنسیت پذیرش	نشانی محل برگزاری آزمون	تلفن
۱	مرکز ۴	خواهران	تهران- آیت اله سعیدی ، بلوار یافت آباد ، بین بازار میل و میدان معلم	۰۲۱-۶۶۸۴۸۲۰۵-۶
۲	مرکز ۵	خواهران - برادران	تهران - نازی آباد ، خیابان شیر محمدی ، پشت پارک سردار جنگل ، روبروی بیمارستان امیرالمومنین	۰۲۱-۵۵۳۴۶۲۸۳-۳۰۰
۳	مرکز ۹	برادران	تهران - سه راه افسریه ، میدان آقانور ، شهرک مشیریه ، بلوار بوعلی شرقی ، روبروی کلاتنری مشیریه	۰۲۱-۳۳۸۶۸۰۰۷-۸
۴	مرکز پاکدشت	خواهران - برادران	پاکدشت ، دو راهی پیر ، بلوار شهدای قمی ، نقشینه سوم ، ساختمان نقشینه کفش	۰۲۹۲-۳۰۳۰۳۰۷-۸
۵	مرکز فیروزکوه	خواهران - برادران	فیروزکوه ، میدان سپاه ، انتهای خیابان شهید فرامرز فامیلی	۰۲۲۱-۶۲۲۴۴۹۱-۲
۶	مرکز دماوند	خواهران - برادران	دماوند ، گیلاوند ، بلوار شهید بهشتی ، جیلارد ، بالاتر از بیمارستان سوم شعبان	۰۲۲۱-۵۲۳۵۵۳۳۳۵
۷	مرکز پیشوا	خواهران - برادران	ابتدای باقرآباد ورامین ، جنب آتش نشانی	۰۲۹۲-۲۱۳۲۷۷۷
۸	مرکز رباط کریم	خواهران - برادران	جاده رباط کریم به شهریار ، ابتدای حصار مهتر	۰۲۲۹-۴۳۳۹۲۳۳
۹	مرکز شهریار	خواهران - برادران	شهرک اندیشه ، فاز ۳ ، خ توحید ، انتهای خ شاهد (شهرک صدف)	۰۲۶۲-۳۵۶۷۱۳۴

مشخصات حرفه ها و محل اجرای آزمون استان خراسان جنوبی (جدول شماره ۲)

نام استان	نام رشته	نام حرفه	کد استاندارد	حداقل مدرک تحصیلی	پیش نیاز مطابق استاندارد	ساعت برگزاری آزمون	شهرستان محل اجرای آزمون
خراسان جنوبی	اتومکانیک	تعمیر کار برق خودرو درجه ۲	۸-۵۵/۴۲/۲/۳	پایان دوره راهنمایی	ندارد	۱۱/۳۰-۱۲/۳۰	بیرجند-قاین-فردوس-نهبندان-سربیشه-سرایان-خوسف-اسدی-بشرویه
خراسان جنوبی	اتومکانیک	تعمیر کار اتومبیل های سواری بنزینی درجه ۲	۸-۴۳/۲۲/۲/۳	پایان دوره راهنمایی	ندارد	۱۱/۳۰-۱۲/۳۰	بیرجند-قاین-فردوس-نهبندان-سربیشه-سرایان-خوسف-اسدی-بشرویه
خراسان جنوبی	اتومکانیک	تعمیر کار اتومبیل گازسوز	۸-۴۳/۹۴/۲/۲	پایان دوره راهنمایی	ندارد	۱۱/۳۰-۱۲/۳۰	بیرجند - بشرویه
خراسان جنوبی	اتومکانیک	سرویس و نگهداری خودرو	۸-۴۹/۸۱/۲/۳	پایان دوره راهنمایی	ندارد	۱۱/۳۰-۱۲/۳۰	بیرجند-قاین-فردوس-نهبندان-سربیشه-سرایان-خوسف-اسدی-بشرویه
خراسان جنوبی	الکترونیک	الکترونیک کار صنعتی	۸-۵۲/۵۲/۱/۵	دیپلم	ندارد	۱۱/۳۰-۱۲/۳۰	بیرجند-قاین-فردوس-
خراسان جنوبی	الکترونیک	تعمیر کار رادیو و ضبط صوت	۸-۵۴/۲۵/۱/۴	دیپلم	ندارد	۱۱/۳۰-۱۲/۳۰	بیرجند-قاین-فردوس-نهبندان-
خراسان جنوبی	الکترونیک	تعمیر کار تلفن همراه	۸-۵۶/۳۶/۱/۳	پایان دوره راهنمایی	ندارد	۱۱/۳۰-۱۲/۳۰	بیرجند-قاین-فردوس-نهبندان-بشرویه
خراسان جنوبی	الکترونیک	تعمیر کار تلویزیون رنگی	۸-۵۴/۲۲/۱/۳	دیپلم	تعمیر کار رادیو و ضبط صوت	۱۱/۳۰-۱۲/۳۰	بیرجند
خراسان جنوبی	الکترونیک	تعمیر کار تلفن رومیزی و ارتباطات داخلی	۸-۵۶/۳۵/۱/۳	دیپلم	ندارد	۱۱/۳۰-۱۲/۳۰	بیرجند-قاین-فردوس-نهبندان-
خراسان جنوبی	امور مالی و بازرگانی	حسابدار حقوق و دستمزد *	۳-۳۹/۳۴/۱/۴	دیپلم	ندارد	۹/۴۵-۱۰/۴۵	بیرجند-قاین-فردوس-نهبندان-سربیشه-سرایان-خوسف-اسدی-بشرویه
خراسان جنوبی	امور مالی و بازرگانی	حسابدار صنعتی مقدماتی *	۱-۱۰/۱۲/۲/۳	دیپلم	ندارد	۹/۴۵-۱۰/۴۵	بیرجند-قاین-فردوس-نهبندان-سربیشه-سرایان-خوسف-اسدی-بشرویه
خراسان جنوبی	امور مالی و بازرگانی	حسابدار عمومی مقدماتی *	۱-۱۰/۱۵/۲/۵	پایان دوره راهنمایی	ندارد	۹/۴۵-۱۰/۴۵	بیرجند-قاین-فردوس-نهبندان-سربیشه-سرایان-خوسف-اسدی-بشرویه
خراسان جنوبی	امور مالی و بازرگانی	حسابداری عمومی تکمیلی *	۱-۱۰/۱۵/۱/۳/۱	پایان دوره راهنمایی	حسابداری عمومی مقدماتی	۹/۴۵-۱۰/۴۵	بیرجند-قاین-فردوس-نهبندان-سربیشه-سرایان-خوسف-اسدی-بشرویه
خراسان جنوبی	امور مالی و بازرگانی	رایانه کار حسابداری مالی *	۱-۱۰/۱۸/۱/۵	پایان دوره راهنمایی	کارور عمومی رایانه شخصی	۹/۴۵-۱۰/۴۵	اسدی-بشرویه-بیرجند-قاین-فردوس-نهبندان-سربیشه-سرایان

مشخصات حرفه ها و محل اجرای آزمون استان خراسان جنوبی (جدول شماره ۲)

نام استان	نام رشته	نام حرفه	کد استاندارد	حداقل مدرک تحصیلی	پیش نیاز مطابق استاندارد	ساعت برگزاری آزمون	شهرستان محل اجرای آزمون
خراسان جنوبی	برق	برقکار ساختمان درجه ۲	۸-۵۵/۲۸/۲/۴	پایان دوره راهنمایی	ندارد	۱۱/۳۰-۱۲/۳۰	بیرجند-قاین-فردوس-نهندان-سربیشه-اسدییه-بشرویه
خراسان جنوبی	برق	برقکار صنعتی درجه ۲	۸-۵۵/۱۵/۲/۴	پایان دوره راهنمایی	ندارد	۱۱/۳۰-۱۲/۳۰	بیرجند-قاین-فردوس-نهندان-سربیشه-اسدییه-بشرویه
خراسان جنوبی	برق	تعمیر کار لوازم خانگی برقی حرارتی و گردنده درجه ۲	۸-۵۵/۷۷/۲/۱	پایان دوره راهنمایی	ندارد	۱۱/۳۰-۱۲/۳۰	بیرجند-قاین-نهندان-بشرویه
خراسان جنوبی	برق	تعمیر کار ماشین‌های الکتریکی درجه ۲	۸-۵۳/۴۷/۲/۴	پایان دوره راهنمایی	ندارد	۱۱/۳۰-۱۲/۳۰	بیرجند-قاین-فردوس-نهندان
خراسان جنوبی	برق	فن‌ورز شبکه هوایی برق KV-۲۰-۴۰۰V درجه ۲	۸-۵۷/۲۵/۲/۲	دیپلم	ندارد	۱۱/۳۰-۱۲/۳۰	بیرجند-قاین-فردوس-بشرویه
خراسان جنوبی	بهداشت و ایمنی	مشاور مهارت های سالم زیستن	۵-۹۹/۴۰/۱/۳	دیپلم	ندارد	۱۵-۱۶	بیرجند-قاین-فردوس-نهندان-سربیشه-سرایان-خوسف-اسدییه-بشرویه
خراسان جنوبی	تاسیسات	تعمیر کار دستگاه‌های سرد کننده خانگی و تجاری درجه ۱ **	۸-۴۱/۸۳/۱/۲	پایان دوره راهنمایی	ندارد	۱۳/۳۰-۱۴/۳۰	بیرجند
خراسان جنوبی	تاسیسات	تعمیر کار وسایل گازسوز خانگی	۸-۴۱/۹۲/۱/۲	دیپلم	ندارد	۱۳/۳۰-۱۴/۳۰	بیرجند-قاین-فردوس
خراسان جنوبی	تاسیسات	تعمیر کار آبگرمکن دیواری	۸-۷۱/۱۳/۱/۲	پایان دوره راهنمایی	ندارد	۱۳/۳۰-۱۴/۳۰	بیرجند-قاین-درمیان
خراسان جنوبی	تاسیسات	تعمیر کار پکیج شوفاژ گازی	۸-۷۱/۱۲/۱/۲	پایان دوره راهنمایی	ندارد	۱۳/۳۰-۱۴/۳۰	بیرجند-قاین
خراسان جنوبی	تاسیسات	تعمیر کار کولر آبی	۸-۴۱/۸۰/۱/۱	پایان دوره راهنمایی	ندارد	۱۳/۳۰-۱۴/۳۰	بیرجند
خراسان جنوبی	تاسیسات	لوله کش گاز خانگی و تجاری	۸-۷۱/۲۲/۱/۲	پایان دوره راهنمایی	ندارد	۱۳/۳۰-۱۴/۳۰	اسدییه-بیرجند-قاین-فردوس-نهندان
خراسان جنوبی	تاسیسات	لوله کش و نصاب دستگاه های حرارت مرکزی آب گرم درجه ۲	۸-۷۱/۱۴/۲/۲	ابتدایی	ندارد	۱۳/۳۰-۱۴/۳۰	اسدییه-بیرجند-قاین-فردوس-نهندان
خراسان جنوبی	تاسیسات	لوله کش و نصاب وسایل بهداشتی درجه ۲	۸-۷۱/۰۶/۲/۲	پایان دوره راهنمایی	ندارد	۱۳/۳۰-۱۴/۳۰	اسدییه-بیرجند-قاین-فردوس-نهندان
خراسان جنوبی	جوشکاری	آزمایشگر قطعات صنعتی با ذرات مغناطیسی (MT)	۰-۳۹/۹۵/۲/۱	دیپلم	ندارد	۱۳/۳۰-۱۴/۳۰	بیرجند
خراسان جنوبی	جوشکاری	جوشکار گاز درجه ۲	۸-۷۲/۱۷/۲/۲	پایان دوره راهنمایی	ندارد	۱۳/۳۰-۱۴/۳۰	بیرجند-
خراسان جنوبی	جوشکاری	جوشکار گاز محافظ CO2	۸-۷۲/۱۳/۱/۲	پایان دوره راهنمایی	ندارد	۱۳/۳۰-۱۴/۳۰	بیرجند-
خراسان جنوبی	جوشکاری	جوشکاری با فرآیند قوس الکتریکی دستی SMAW (E۸)	۸-۷۲/۲۲/۱/۳/۱	پایان دوره راهنمایی	جوشکاری بافرآیند قوس الکتریکی E۶	۱۳/۳۰-۱۴/۳۰	بیرجند-قاین-فردوس-نهندان-سربیشه-اسدییه-بشرویه
خراسان جنوبی	جوشکاری	جوشکاری با فرآیند قوس الکتریکی دستی SMAW (E۶)	۸-۷۲/۲۲/۱/۳	پایان دوره راهنمایی	جوشکاری E۳	۱۳/۳۰-۱۴/۳۰	بیرجند-قاین-فردوس-نهندان-سربیشه-اسدییه-بشرویه
خراسان جنوبی	جوشکاری	جوشکاری با فرآیند قوس الکتریکی دستی SMAW (E۳)	۸-۷۲/۲۲/۲/۳	پایان دوره راهنمایی	ندارد	۱۳/۳۰-۱۴/۳۰	بیرجند-قاین-فردوس-نهندان-سربیشه-اسدییه-بشرویه
خراسان جنوبی	جوشکاری	جوشکاری با فرآیند قوس الکتریکی دستی SMAW (E۹)	۸-۷۲/۲۲/۱/۳/۲	پایان دوره راهنمایی	جوشکاری بافرآیند قوس الکتریکی E۸	۱۳/۳۰-۱۴/۳۰	بیرجند-قاین-فردوس-نهندان-سربیشه-اسدییه-بشرویه
خراسان جنوبی	خدمات آموزشی	مدیر آموزشگاه فنی و حرفه ای	۲-۱۹/۱۱/۱/۲	کارشناسی	ندارد	۱۵-۱۶	بیرجند-قاین-فردوس-نهندان-سربیشه-سرایان-خوسف-اسدییه-بشرویه
خراسان جنوبی	خدمات آموزشی	مدیریت و برنامه ریزی امور خانواده	۷-۲۰/۱۲/۱/۳	پایان دوره راهنمایی	ندارد	۱۵-۱۶	بیرجند-قاین-فردوس
خراسان جنوبی	صنایع چوب	درود گر درجه ۲	۸-۱۲/۰۶/۲/۴	پایان دوره راهنمایی	ندارد	۱۵-۱۶	بیرجند-قاین-فردوس
خراسان جنوبی	صنایع چوب	دکوراتور	۱-۶۲/۳۶/۱/۲	پایان دوره راهنمایی	درود گر درجه ۲	۱۵-۱۶	بیرجند-قاین-فردوس
خراسان جنوبی	صنایع چوب	رنگ کار چوب درجه ۲	۹-۳۹/۲۶/۲/۳	پایان دوره راهنمایی	ندارد	۱۵-۱۶	بیرجند

مشخصات حرفه ها و محل اجرای آزمون استان خراسان جنوبی (جدول شماره ۲)

نام استان	نام رشته	نام حرفه	کد استاندارد	حداقل مدرک تحصیلی	پیش نیاز مطابق استاندارد	ساعت برگزاری آزمون	شهرستان محل اجرای آزمون
خراسان جنوبی	صنایع چوب	روکش کار مصنوعات چوبی	۹-۵۴/۱۲/۱/۳	پایان دوره راهنمایی	ندارد	۱۵-۱۶	بیرجند
خراسان جنوبی	صنایع چوب	کابینت ساز چوبی درجه ۲	۸-۱۱/۲۱/۲/۳	پایان دوره راهنمایی	درودگر درجه ۲	۱۵-۱۶	بیرجند-قاین
خراسان جنوبی	صنایع چوب	معرق کار درجه ۲	۸-۱۹/۴۸/۲/۵	پایان دوره راهنمایی	ندارد	۱۵-۱۶	بیرجند-قاین-فردوس
خراسان جنوبی	صنایع دستی (بافت)	طراح نقشه فرش	۱-۶۲/۹۳/۲/۳	دیپلم	ندارد	۱۵-۱۶	بیرجند
خراسان جنوبی	صنایع دستی (بافت)	قالی باف تابلوئی	۷-۵۴/۵۶/۱/۲	پایان دوره راهنمایی	قالی باف درجه ۲	۱۵-۱۶	بیرجند-قاین-فردوس-نهپندان-سربیشه-سرایان-خوسف-اسدییه-بشروییه
خراسان جنوبی	صنایع دستی (بافت)	قالی باف درجه ۲	۷-۵۴/۵۷/۲/۳	پایان دوره راهنمایی	ندارد	۱۵-۱۶	بیرجند-قاین-فردوس-نهپندان-سربیشه-سرایان-خوسف-اسدییه-بشروییه
خراسان جنوبی	صنایع دستی (بافت)	گلیم باف درجه ۲	۷-۵۴/۵۴/۲/۳	پایان دوره راهنمایی	ندارد	۱۵-۱۶	بیرجند-قاین-فردوس-نهپندان-سربیشه-سرایان-خوسف-اسدییه-بشروییه
خراسان جنوبی	صنایع دستی و هنری(چوب،فلز،سفال)	تراش کار شیشه و کریستال درجه ۲	۸-۹۱/۶۶/۲/۲	پایان دوره راهنمایی	ندارد	۱۵-۱۶	بیرجند-قاین-فردوس-نهپندان-سربیشه-سرایان-خوسف-اسدییه-بشروییه
خراسان جنوبی	صنایع دستی(دوخت های سنتی)	پولک و منجوق دوز	۷-۹۵/۶۸/۱/۲	پایان دوره راهنمایی	ندارد	۱۵-۱۶	بیرجند-قاین-فردوس
خراسان جنوبی	صنایع دستی(دوخت های سنتی)	تکه دوزی با چرخ	۷-۹۵/۶۹/۲/۳	پایان دوره راهنمایی	ندارد	۱۵-۱۶	بیرجند
خراسان جنوبی	صنایع دستی(دوخت های سنتی)	تکه دوزی با دست	۷-۹۵/۶۹/۱/۱	پایان دوره راهنمایی	ندارد	۱۵-۱۶	بیرجند
خراسان جنوبی	صنایع دستی(دوخت های سنتی)	گلدوز دستی	۷-۹۵/۷۳/۱/۳	پایان دوره راهنمایی	ندارد	۱۵-۱۶	بیرجند-قاین-فردوس
خراسان جنوبی	صنایع دستی(دوخت های سنتی)	گلدوز ماشینی	۷-۹۵/۷۴/۱/۴	پایان دوره راهنمایی	ندارد	۱۵-۱۶	بیرجند-قاین-فردوس
خراسان جنوبی	صنایع غذایی	آشپز درجه ۲	۵-۳۱/۳۲/۲/۳	پایان دوره راهنمایی	ندارد	۱۵-۱۶	بیرجند-قاین-فردوس
خراسان جنوبی	صنایع غذایی	آشپز سنتی	۵-۳۱/۳۲/۱/۲	دیپلم	ندارد	۱۵-۱۶	بیرجند-قاین-فردوس
خراسان جنوبی	صنایع غذایی	آشپز غذا های فوری	۵-۳۱/۹۵/۱/۲	دیپلم	ندارد	۱۵-۱۶	بیرجند-قاین-فردوس
خراسان جنوبی	صنایع غذایی	آشپز مخصوص - روز	۵-۳۱/۳۱/۱/۲	دیپلم	ندارد	۱۵-۱۶	بیرجند-قاین-فردوس
خراسان جنوبی	صنایع غذایی	آشپزی با مایکروویو	۵-۳۱/۹۴/۱/۱	پایان دوره راهنمایی	ندارد	۱۵-۱۶	بیرجند-قاین-فردوس
خراسان جنوبی	صنایع غذایی	شیرینی پز درجه ۲	۷-۷۶/۶۵/۲/۴	پایان دوره راهنمایی	ندارد	۱۵-۱۶	بیرجند-قاین-فردوس
خراسان جنوبی	صنایع غذایی	نانوای نان سنتی بربری	۷-۷۶/۲۳/۱/۱	دیپلم	ندارد	۱۵-۱۶	بیرجند-قاین-فردوس-نهپندان-سربیشه-سرایان-خوسف-اسدییه-بشروییه
خراسان جنوبی	صنایع غذایی	نانوای نان سنتی تافتون	۷-۷۶/۲۱/۱/۱	دیپلم	ندارد	۱۵-۱۶	بیرجند-قاین-فردوس-نهپندان-سربیشه-سرایان-خوسف-اسدییه-بشروییه
خراسان جنوبی	صنایع غذایی	نانوای نان سنتی سنگک	۷-۷۶/۲۲/۱/۱	دیپلم	ندارد	۱۵-۱۶	بیرجند-قاین-فردوس-نهپندان-سربیشه-سرایان-خوسف-اسدییه-بشروییه
خراسان جنوبی	صنایع غذایی	نانوای نان سنتی لواش	۷-۷۶/۲۴/۱/۱	پایان دوره راهنمایی	ندارد	۱۵-۱۶	بیرجند-قاین-فردوس-نهپندان-سربیشه-سرایان-خوسف-اسدییه-بشروییه
خراسان جنوبی	صنایع فلزی	دروپنجره سازپروفیل آهنی درجه ۲	۸-۷۴/۹۳/۲/۲	پایان دوره راهنمایی	ندارد	۱۵-۱۶	بیرجند

مشخصات حرفه ها و محل اجرای آزمون استان خراسان جنوبی (جدول شماره ۲)

نام استان	نام رشته	نام حرفه	کد استاندارد	حداقل مدرک تحصیلی	پیش نیاز مطابق استاندارد	ساعت برگزاری آزمون	شهرستان محل اجرای آزمون
خراسان جنوبی	صنایع فلزی	ورقکار (نازک کار)	۸-۷۳/۱۴/۲/۲	پایان دوره راهنمایی	ندارد	۱۵-۱۶	بیرجند
خراسان جنوبی	صنایع دستی (طلا و جواهر سازی)	طلا و جواهر ساز	۸-۸۰/۱۰/۱/۲	پایان دوره راهنمایی	ندارد	۱۵-۱۶	بیرجند-فردوس
خراسان جنوبی	صنایع دستی (طلا و جواهر سازی)	گوهر تراش	۸-۸۰/۸۶/۱/۲	دیپلم	ندارد	۱۵-۱۶	فردوس-سربیشه-بیرجند
خراسان جنوبی	صنایع دستی (طلا و جواهر سازی)	ملبله کار و زنجیر باف	۸-۸۰/۱۲/۱/۲	پایان دوره راهنمایی	ندارد	۱۵-۱۶	بیرجند
خراسان جنوبی	طراحی و دوخت (پوشاک)	الگو ساز و برش کار لباس زنانه	۷-۹۱/۴۱/۱/۳/۲	دیپلم	نازک دوز زنانه درجه ۲	۱۱/۳۰-۱۲/۳۰	بیرجند-قاین-فردوس
خراسان جنوبی	طراحی و دوخت (پوشاک)	الگو ساز و برش کار لباس زنانه (تکدوزی) *	۷-۹۱/۴۱/۲/۳/۱	پایان دوره راهنمایی	نازک دوز زنانه درجه ۲	۱۱/۳۰-۱۲/۳۰	بیرجند-قاین-فردوس
خراسان جنوبی	طراحی و دوخت (پوشاک)	الگوساز و برش کار لباس مردانه	۷-۹۱/۴۵/۱/۳/۲	دیپلم	نازک دوز مردانه درجه ۲	۱۱/۳۰-۱۲/۳۰	بیرجند
خراسان جنوبی	طراحی و دوخت (پوشاک)	بچه گانه و دخترانه دوز *	۷-۹۱/۴۳/۱/۳	پایان دوره راهنمایی	ندارد	۱۱/۳۰-۱۲/۳۰	بیرجند-قاین-فردوس
خراسان جنوبی	طراحی و دوخت (پوشاک)	پیراهن دوز مردانه و شومیز زنانه و بچه گانه	۷-۹۱/۳۵/۱/۳	پایان دوره راهنمایی	ندارد	۱۱/۳۰-۱۲/۳۰	بیرجند-قاین-فردوس
خراسان جنوبی	طراحی و دوخت (پوشاک)	خیاط لباس شب و عروس *	۷-۹۱/۹۷/۱/۳/۱	پایان دوره راهنمایی	نازک دوز زنانه درجه ۲	۱۱/۳۰-۱۲/۳۰	بیرجند-قاین-فردوس
خراسان جنوبی	طراحی و دوخت (پوشاک)	شلوار دوز *	۷-۹۱/۳۴/۱/۳	دیپلم	ندارد	۱۱/۳۰-۱۲/۳۰	بیرجند
خراسان جنوبی	طراحی و دوخت (پوشاک)	ضخیم دوز زنانه	۷-۹۱/۴۱/۱/۴/۵	پایان دوره راهنمایی	نازک دوز زنانه درجه ۲	۱۱/۳۰-۱۲/۳۰	بیرجند
خراسان جنوبی	طراحی و دوخت (پوشاک)	ضخیم دوز مردانه	۷-۹۱/۴۵/۱/۲	پایان دوره راهنمایی	نازک دوز مردانه درجه ۲	۱۱/۳۰-۱۲/۳۰	بیرجند
خراسان جنوبی	طراحی و دوخت (پوشاک)	طراحی لباس زنانه و دخترانه	۷-۹۱/۴۱/۱/۳/۳	دیپلم	نازک دوز زنانه درجه ۲	۱۱/۳۰-۱۲/۳۰	بیرجند
خراسان جنوبی	طراحی و دوخت (پوشاک)	مانتو دوز	۷-۹۱/۴۰/۱/۱	پایان دوره راهنمایی	ندارد	۱۱/۳۰-۱۲/۳۰	بیرجند-قاین-فردوس

مشخصات حرفه ها و محل اجرای آزمون استان خراسان جنوبی (جدول شماره ۲)

نام استان	نام رشته	نام حرفه	کد استاندارد	حداقل مدرک تحصیلی	پیش نیاز مطابق استاندارد	ساعت برگزاری آزمون	شهرستان محل اجرای آزمون
خراسان جنوبی	طراحی و دوخت(پوشاک)	نازک دوز زنانه درجه ۲ *	۷-۹۱/۴۱/۲/۴	پایان دوره راهنمایی	ندارد	۱۱/۳۰-۱۲/۳۰	بیرجند-قاین-فردوس-نهندان-سربیشه-سرایان-خوسف-اسدییه-بشرویه
خراسان جنوبی	طراحی و دوخت(پوشاک)	نازک دوز مردانه	۷-۹۱/۴۵/۲/۲	پایان دوره راهنمایی	ندارد	۱۱/۳۰-۱۲/۳۰	بیرجند
خراسان جنوبی	عمران	طراحی معماری درجه ۲	۰-۲۱/۲۴/۲/۱	دیپلم	ندارد	۱۱/۳۰-۱۲/۳۰	بیرجند
خراسان جنوبی	عمران	کمک بنای سفت کار درجه ۲	۹-۵۱/۲۳/۲/۴/۱	پایان دوره ابتدایی	کارگر عمومی بنای سفت کار درجه ۳	۱۱/۳۰-۱۲/۳۰	بیرجند-قاین-فردوس-نهندان-سربیشه-اسدییه-بشرویه
خراسان جنوبی	عمران	نقشه برداری یا دستگاههای الکترونیکی TOTAL STATION	۰-۳۱/۲۱/۱/۱/۴	دیپلم	نقشه برداری درجه ۱	۱۱/۳۰-۱۲/۳۰	بیرجند-فردوس
خراسان جنوبی	عمران	نقشه کش عمومی ساختمان درجه ۲	۰-۳۲/۵۴/۲/۳	پایان دوره راهنمایی	ندارد	۱۱/۳۰-۱۲/۳۰	بیرجند-قاین-فردوس-نهندان-سربیشه-اسدییه-بشرویه
خراسان جنوبی	عمران	نقشه کشی سازه	۰-۳۲/۵۴/۱/۴	پایان دوره راهنمایی	نقشه کش عمومی ساختمان درجه ۲	۱۱/۳۰-۱۲/۳۰	بیرجند
خراسان جنوبی	عمران	نقشه کشی معماری	۰-۳۲/۵۴/۱/۳	پایان دوره راهنمایی	نقشه کش عمومی ساختمان درجه ۲	۱۱/۳۰-۱۲/۳۰	بیرجند
خراسان جنوبی	فناوری اطلاعات	برنامه نویسی VISUAL- BASIC *	۰-۸۴/۸۰/۱/۳	دیپلم	کارور عمومی رایانه شخصی	۸-۹	بیرجند-قاین-فردوس-نهندان-سربیشه-سرایان-خوسف-اسدییه-بشرویه
خراسان جنوبی	فناوری اطلاعات	برنامه نویسی (VB-DELPHI)	۰-۸۴/۸۰/۱/۳/۳	پایان دوره راهنمایی	کاربر بانک اطلاعاتی (SQL Server و Access)	۸-۹	اسدییه-بشرویه-بیرجند-قاین-فردوس-نهندان-سربیشه-سرایان
خراسان جنوبی	فناوری اطلاعات	برنامه نویسی ویزوال بیسیک مقدماتی	۰-۸۴/۸۰/۱/۳/۱	پایان دوره راهنمایی	کاربر نرم افزار اداری یا کارور OFFICE	۸-۹	بیرجند-قاین-فردوس-نهندان-سربیشه-سرایان-خوسف-اسدییه-بشرویه
خراسان جنوبی	فناوری اطلاعات	تعمیرکار عمومی رایانه شخصی	۸-۵۲/۹۱/۱/۲	دیپلم	مونتاز کار و ارتقاء کامپیوترهای شخصی	۸-۹	بیرجند-قاین-فردوس-نهندان
خراسان جنوبی	فناوری اطلاعات	تولید کننده چند رسانه ای درجه ۲	۰-۸۴/۲۰/۲/۲	دیپلم	کارور عمومی رایانه شخصی	۸-۹	بیرجند-قاین-فردوس
خراسان جنوبی	فناوری اطلاعات	رایانه کار DIRECTOR	۱-۶۱/۴۷/۱/۲	پایان دوره راهنمایی	کارور عمومی رایانه شخصی	۸-۹	اسدییه-بشرویه-بیرجند-قاین-فردوس-نهندان-سربیشه-سرایان
خراسان جنوبی	فناوری اطلاعات	رایانه کار ICDL درجه ۲ *	۳-۴۲/۱۵/۲/۴	دیپلم	ندارد	۸-۹	بیرجند-قاین-فردوس-نهندان-سربیشه-سرایان-خوسف-اسدییه-بشرویه
خراسان جنوبی	فناوری اطلاعات	رایانه کار تدوین فیلم و صدا با SSP	۱-۶۳/۵۱/۱/۲	پایان دوره راهنمایی	کارور عمومی رایانه شخصی	۸-۹	بیرجند-قاین-فردوس-نهندان
خراسان جنوبی	فناوری اطلاعات	رایانه کار درجه ۲ *	۳-۴۲/۲۷/۲/۲	پایان دوره راهنمایی	ندارد	۸-۹	بیرجند-قاین-فردوس-نهندان-سربیشه-سرایان-خوسف-اسدییه-بشرویه

مشخصات حرفه ها و محل اجرای آزمون استان خراسان جنوبی (جدول شماره ۲)

نام استان	نام رشته	نام حرفه	کد استاندارد	حداقل مدرک تحصیلی	پیش نیاز مطابق استاندارد	ساعت برگزاری آزمون	شهرستان محل اجرای آزمون
خراسان جنوبی	فناوری اطلاعات	رایانه کار ICDL درجه ۱ **	۳-۴۲/۱۵/۱/۴	دیپلم	رایانه کار ICDL درجه ۲	۸-۹	بیرجند-قاین-فردوس-نهندان-سربیشه-سرایان-خوسف-اسدی-بشرویه
خراسان جنوبی	فناوری اطلاعات	رایانه کار درجه ۱ **	۳-۴۲/۲۷/۱/۲	پایان دوره راهنمایی	رایانه کار درجه ۲	۸-۹	بیرجند-قاین-فردوس-نهندان-سربیشه-سرایان-خوسف-اسدی-بشرویه
خراسان جنوبی	فناوری اطلاعات	رایانه کار نرم افزار POWERPOINT	۱-۶۱/۳۴/۱/۳	پایان دوره راهنمایی	کارور عمومی رایانه شخصی	۸-۹	بیرجند-قاین-فردوس-نهندان-سربیشه-سرایان-خوسف-اسدی-بشرویه
خراسان جنوبی	فناوری اطلاعات	شهروند الکترونیکی (E_CITIZEN)	۳-۴۲/۲۴/۱/۵/۲	پایان دوره راهنمایی	ندارد	۸-۹	اسدی-بشرویه-بیرجند-قاین-فردوس-نهندان-سربیشه-سرایان
خراسان جنوبی	فناوری اطلاعات	طراح گرافیک رایانه ای *	۱-۶۶/۵۱/۱/۳	پایان دوره راهنمایی	کارور عمومی رایانه شخصی	۸-۹	اسدی-بشرویه-بیرجند-قاین-فردوس-نهندان-سربیشه-سرایان
خراسان جنوبی	فناوری اطلاعات	طراحی مقدماتی صفحات Web	۱-۶۶/۴۳/۱/۳	پایان دوره راهنمایی	کارور عمومی رایانه شخصی	۸-۹	بیرجند-قاین-فردوس-نهندان-سربیشه-سرایان-خوسف-اسدی-بشرویه
خراسان جنوبی	فناوری اطلاعات	کاربر رایانه *	۳-۴۲/۲۴/۱/۰/۳	پایان دوره راهنمایی	ندارد	۸-۹	بیرجند-قاین-فردوس-نهندان-سربیشه-سرایان-خوسف-اسدی-بشرویه
خراسان جنوبی	فناوری اطلاعات	کاربر نرم افزار اداری *	۳-۴۲/۲۴/۱/۴	پایان دوره راهنمایی	کاربر رایانه یا اپراتوری کامپیوتر	۸-۹	اسدی-بشرویه-بیرجند-قاین-فردوس-نهندان-سربیشه-سرایان
خراسان جنوبی	فناوری اطلاعات	کارور ACCESS *	۰-۸۴/۹۷/۱/۳	پایان دوره راهنمایی	کارور EXCEL	۸-۹	اسدی-بشرویه-بیرجند-قاین-فردوس-نهندان-سربیشه-سرایان
خراسان جنوبی	فناوری اطلاعات	کارور AUTOCAD *	۱-۶۲/۶۰/۱/۵	پایان دوره راهنمایی	کارور عمومی رایانه شخصی	۸-۹	اسدی-بشرویه-بیرجند-قاین-فردوس-نهندان-سربیشه-سرایان
خراسان جنوبی	فناوری اطلاعات	کارور COREL DRAW *	۱-۶۲/۵۴/۱/۴	دیپلم	کارور عمومی رایانه شخصی	۸-۹	بیرجند-قاین-فردوس-نهندان-سربیشه-سرایان-خوسف-اسدی-بشرویه
خراسان جنوبی	فناوری اطلاعات	کارور EXCEL *	۲-۱۹/۸۳/۱/۴	دیپلم	کارور WORD	۸-۹	اسدی-بشرویه-بیرجند-قاین-فردوس-نهندان-سربیشه-سرایان
خراسان جنوبی	فناوری اطلاعات	کارور FLASH MX	۱-۶۱/۴۶/۱/۳	پایان دوره راهنمایی	کارور عمومی رایانه شخصی	۸-۹	بیرجند-قاین-فردوس-نهندان-سربیشه-سرایان-خوسف-اسدی-بشرویه
خراسان جنوبی	فناوری اطلاعات	کارور FREEHAND *	۱-۶۲/۵۸/۱/۳	پایان دوره راهنمایی	کارور عمومی رایانه شخصی	۸-۹	اسدی-بشرویه-بیرجند-قاین-فردوس-نهندان-سربیشه-سرایان
خراسان جنوبی	فناوری اطلاعات	کارور PHOTOSHOP *	۱-۲۶/۵۶/۱/۴	پایان دوره راهنمایی	کارور عمومی رایانه شخصی	۸-۹	اسدی-بشرویه-بیرجند-قاین-فردوس-نهندان-سربیشه-سرایان
خراسان جنوبی	فناوری اطلاعات	کارور PREMIERE	۱-۶۱/۴۴/۱/۴	پایان دوره راهنمایی	کارور عمومی رایانه شخصی	۸-۹	اسدی-بشرویه-بیرجند-قاین-فردوس-نهندان-سربیشه-سرایان
خراسان جنوبی	فناوری اطلاعات	کارور WORD *	۰-۸۴/۵۷/۱/۵	پایان دوره راهنمایی	کارور عمومی رایانه شخصی	۸-۹	اسدی-بشرویه-بیرجند-قاین-فردوس-نهندان-سربیشه-سرایان
خراسان جنوبی	فناوری اطلاعات	کارور عمومی رایانه شخصی	۳-۴۲/۲۴/۱/۵	پایان دوره راهنمایی	ندارد	۸-۹	بیرجند-قاین-فردوس-نهندان-سربیشه-سرایان-خوسف-اسدی-بشرویه

مشخصات حرفه ها و محل اجرای آزمون استان خراسان جنوبی (جدول شماره ۲)

نام استان	نام رشته	نام حرفه	کد استاندارد	حداقل مدرک تحصیلی	پیش نیاز مطابق استاندارد	ساعت برگزاری آزمون	شهرستان محل اجرای آزمون
خراسان جنوبی	فناوری اطلاعات	مونتاز کار و ارتقاء کامپیوترهای شخصی	۸-۵۲/۹۲/۱/۳	پایان دوره راهنمایی	کارور عمومی رایانه شخصی	۸-۹	اسدییه-بشروییه- بیرجند-قاین-فردوس-نهندان-سربیشه-سرایان
خراسان جنوبی	فناوری اطلاعات	مهارت عمومی برنامه نویسی	۰-۸۴/۸۰/۱/۳/۴	پایان دوره راهنمایی	یک زبان برنامه نویسی	۸-۹	بیرجند-قاین-فردوس-نهندان-سربیشه-سرایان-خوسف-اسدییه-بشروییه
خراسان جنوبی	کشاورزی (باغی و زراعی)	پرورش دهنده گیاهان دارویی	۶-۹۲/۹۶/۱/۳	پایان دوره راهنمایی	ندارد	۱۳/۳۰-۱۴/۳۰	بیرجند-قاین-سرایان-بشروییه
خراسان جنوبی	کشاورزی (باغی و زراعی)	پرورش دهنده قارچ دکمه ای	۶-۲۷/۹۰/۱/۲	پایان دوره راهنمایی	ندارد	۱۳/۳۰-۱۴/۳۰	بیرجند-قاین-فردوس-نهندان-سربیشه-سرایان-بشروییه-خوسف
خراسان جنوبی	کشاورزی (باغی و زراعی)	پرورش دهنده قارچ صدفی	۶-۲۷/۹۶/۱/۲	پایان دوره راهنمایی	ندارد	۱۳/۳۰-۱۴/۳۰	بیرجند-قاین-فردوس-نهندان-سربیشه-سرایان-بشروییه-خوسف-اسدییه
خراسان جنوبی	کشاورزی (باغی و زراعی)	پرورش دهنده گل در فضای آزاد	۶-۱۲/۳۲/۱/۱	پایان دوره راهنمایی	ندارد	۱۳/۳۰-۱۴/۳۰	بشروییه
خراسان جنوبی	کشاورزی (باغی و زراعی)	زرشک کار	۶-۲۲/۷۰/۱/۱	پایان دوره راهنمایی	ندارد	۱۳/۳۰-۱۴/۳۰	بیرجند-قاین
خراسان جنوبی	کشاورزی (باغی و زراعی)	زعفران کار	۶-۱۲/۲۹/۱/۲	پایان دوره راهنمایی	ندارد	۱۳/۳۰-۱۴/۳۰	بیرجند-قاین-فردوس
خراسان جنوبی	کشاورزی (باغی و زراعی)	کارگر فضای سبز	۶-۲۲/۱۸/۱/۱	پایان دوره راهنمایی	ندارد	۱۳/۳۰-۱۴/۳۰	قاین
خراسان جنوبی	کشاورزی (باغی و زراعی)	کشتکار گلخانه های خاکی	۶-۲۷/۳۸/۱/۳	پایان دوره راهنمایی	ندارد	۱۳/۳۰-۱۴/۳۰	بیرجند-قاین-فردوس-نهندان-سرایان-بشروییه
خراسان جنوبی	کشاورزی (باغی و زراعی)	کشتکار گلخانه های هیدروپونیک	۶-۲۷/۳۹/۱/۲	پایان دوره راهنمایی	کشتکار گلخانه های خاکی	۱۳/۳۰-۱۴/۳۰	قاین
خراسان جنوبی	کشاورزی (دامی-آبزیان)	پرورش دهنده زنبور عسل	۶-۲۹/۲۶/۱/۳	پایان دوره راهنمایی	ندارد	۱۳/۳۰-۱۴/۳۰	خوسف-بیرجند-قاین-فردوس-
خراسان جنوبی	کشاورزی (دامی-آبزیان)	پرورش دهنده ماهیان آکواریومی	۶-۴۹/۲۶/۱/۲	پایان دوره راهنمایی	ندارد	۱۳/۳۰-۱۴/۳۰	بیرجند
خراسان جنوبی	کشاورزی (دامی-آبزیان)	مدیر واحد پرورش شترمرغ	۶-۱۲/۹۰/۱/۲	پایان دوره راهنمایی	ندارد	۱۳/۳۰-۱۴/۳۰	سربیشه
خراسان جنوبی	کنترل و ابزار دقیق	تعمیر کار پنوماتیک	۸-۴۹/۹۵/۱/۲	دیپلم	ندارد	۱۵-۱۶	بیرجند
خراسان جنوبی	کنترل و ابزار دقیق	تعمیر کار هیدرولیک	۸-۴۹/۹۱/۱/۲	دیپلم	ندارد	۱۵-۱۶	بیرجند
خراسان جنوبی	کنترل و ابزار دقیق	کارور PLC درجه ۲	۰-۸۴/۵۵/۲/۴	دیپلم	ندارد	۱۵-۱۶	بیرجند-قاین-فردوس-نهندان-

مشخصات حرفه ها و محل اجرای آزمون استان خراسان جنوبی (جدول شماره ۲)

نام استان	نام رشته	نام حرفه	کد استاندارد	حداقل مدرک تحصیلی	پیش نیاز مطابق استاندارد	ساعت برگزاری آزمون	شهرستان محل اجرای آزمون
خراسان جنوبی	مخابرات	فن ورز مفصل بندی کابل های نوری	۸-۵۷/۵۵ / ۱ / ۲	دیپلم	ندارد	۱۵-۱۶	بیرجند
خراسان جنوبی	مراقبت زیبایی	آرایش و پیرایش زنانه *	۵-۷۰/۲۲/۱/۳	پایان دوره راهنمایی	ندارد	۹/۴۵-۱۰/۴۵	بیرجند-قاین-فردوس-نهندان-سربیشه-سرایان-خوسف-اسدییه-بشروییه
خراسان جنوبی	مراقبت زیبایی	آرایش گر ناخن *	۵-۷۰/۳۵/۱/۱	پایان دوره راهنمایی	ندارد	۹/۴۵-۱۰/۴۵	بیرجند
خراسان جنوبی	مراقبت زیبایی	پیرایش گر ابرو و صورت زنانه *	۵-۷۰/۳۲/۱/۱	پایان دوره راهنمایی	ندارد	۹/۴۵-۱۰/۴۵	بیرجند
خراسان جنوبی	مراقبت زیبایی	پیرایش گر موی زنانه *	۵-۷۰/۳۲/۱/۱	پایان دوره راهنمایی	پیرایش گر ابرو و صورت زنانه	۹/۴۵-۱۰/۴۵	بیرجند
خراسان جنوبی	مراقبت زیبایی	کاربر مواد و محصولات شیمیایی در آرایش زنانه	۵-۷۰/۳۳/۱/۱	دیپلم	ندارد	۹/۴۵-۱۰/۴۵	بیرجند
خراسان جنوبی	مراقبت زیبایی	متعادل ساز چهره زنانه (آرایش صورت) *	۵-۷۰/۳۶/۱/۱	پایان دوره راهنمایی	ندارد	۹/۴۵-۱۰/۴۵	بیرجند
خراسان جنوبی	مکانیک	تراش کار درجه ۲	۸-۳۴/۲۲/۲/۳	پایان دوره راهنمایی	ندارد	۱۵-۱۶	بیرجند
خراسان جنوبی	مکانیک	دریل کار و اره کار	۸-۳۳/۵۱/۱/۳	پایان دوره راهنمایی	ندارد	۱۵-۱۶	بیرجند
خراسان جنوبی	مکانیک	نقشه خوان صنعتی	۰-۳۲/۱۸/۱/۳	پایان دوره راهنمایی	ندارد	۱۵-۱۶	بیرجند
خراسان جنوبی	مکانیک	نقشه کش و طراح به کمک رایانه	۰-۳۲/۹۷/۱/۳	دیپلم	نقشه خوان	۱۵-۱۶	بیرجند-قاین-فردوس-نهندان-سربیشه-سرایان-خوسف-اسدییه-بشروییه
خراسان جنوبی	هنرهای تجسمی	طراح تصاویر تبلیغاتی(فلکسی فیس)	۱-۶۲/۲۴/۱/۲	پایان دوره راهنمایی	ندارد	۱۵-۱۶	بیرجند
خراسان جنوبی	هنرهای تجسمی	کارور گرافیک (گرافیکست)	۱-۶۲/۴۹/۱/۲	پایان دوره راهنمایی	ندارد	۱۵-۱۶	بیرجند-قاین
خراسان جنوبی	هنرهای تجسمی	نقاشی روی سفال	۱-۶۱/۴۰/۱/۳	دیپلم	ندارد	۱۵-۱۶	بیرجند-قاین-فردوس-نهندان-
خراسان جنوبی	هنرهای تجسمی	نماکاری روی سفال	۸-۹۵/۹۲/۱/۲	پایان دوره راهنمایی	ندارد	۱۵-۱۶	بیرجند-قاین-فردوس-نهندان-
خراسان جنوبی	هنرهای تجسمی	هنر در خانه	۷-۹۹/۹۵/۱/۲	پایان دوره راهنمایی	ندارد	۱۵-۱۶	بیرجند-قاین-فردوس-نهندان-سربیشه-سرایان-خوسف-اسدییه-بشروییه
خراسان جنوبی	هنرهای تزئینی	سازنده گل های بلند	۱-۶۱/۸۱/۲/۳	پایان دوره راهنمایی	ندارد	۱۵-۱۶	بیرجند-قاین-فردوس
خراسان جنوبی	هنرهای تزئینی	سبزی آرا و میوه آرا	۱-۶۱/۸۷/۱/۲	پایان دوره راهنمایی	ندارد	۱۵-۱۶	بیرجند-قاین-فردوس-نهندان-
خراسان جنوبی	هنرهای تزئینی	سفره آرا	۵-۹۹/۰۲/۱/۲	پایان دوره راهنمایی	ندارد	۱۵-۱۶	بیرجند-قاین-فردوس-نهندان
خراسان جنوبی	هنرهای تزئینی	سفره آرای عقد	۵-۹۹/۰۱/۱/۲	پایان دوره راهنمایی	ندارد	۱۵-۱۶	بیرجند-قاین-فردوس-نهندان-
خراسان جنوبی	هنرهای تزئینی	سوخت نگار چوب و نی	۸-۱۹/۴۴/۱/۳	پایان دوره راهنمایی	ندارد	۱۵-۱۶	بیرجند-قاین
خراسان جنوبی	هنرهای تزئینی	معرق کار ساقه گندم	۸-۱۹/۴۰/۱/۳	پایان دوره راهنمایی	ندارد	۱۵-۱۶	بیرجند-قاین-فردوس-نهندان-سرایان
خراسان جنوبی	هنرهای نمایشی	تصویر بردار	۱-۶۳/۶۴/۱/۳	پایان دوره راهنمایی	ندارد	۱۵-۱۶	بیرجند
خراسان جنوبی	هنرهای نمایشی	عکاس دیجیتال	۱-۶۳/۲۱/۱/۱	پایان دوره راهنمایی	ندارد	۱۵-۱۶	بیرجند-فردوس
خراسان جنوبی	هنرهای نمایشی	عکاس عمومی	۱-۶۳/۱۷/۱/۲	پایان دوره راهنمایی	ندارد	۱۵-۱۶	بیرجند



نشانی محل برگزاری آزمون ادواری استان خراسان جنوبی - شش ماهه دوم سال ۱۳۹۰ (جدول شماره ۳)

ردیف	نام حوزه آزمون	جنسیت پذیرش	نشانی محل برگزاری آزمون	تلفن
۱	مرکز سنجش	خواهران و برادران	بیرجند - بلوار شهیدین عبادی اداره کل فنی و حرفه ای خراسان جنوبی - مرکز سنجش	۰۵۶۱-۲۲۱۳۶۹۴
۲	مرکز اسدیه	خواهران و برادران	اسدیه - بلوار شهید حمزه ای - جنب اداره کشاورزی	۰۵۶۲-۳۲۲۳۰۲۰
۳	مرکز بشرویه	خواهران و برادران	بشرویه - انتهای بلوار جهاد	۰۵۳۵-۳۲۲۷۵۰۲
۴	مرکز خوسف	خواهران و برادران	خوسف - خیابان بهشتی - مقابل کتابخانه دکتر شکوهی	۰۵۶۲-۴۲۲۴۸۶۲
۵	مرکز سرایان	خواهران و برادران	سرایان - میدان آزادی - خیابان فنی و حرفه ای	۰۵۶۲-۸۲۲۶۳۳۰
۶	مرکز سربیشه	خواهران و برادران	سربیشه - جنب شهرک صنعتی	۰۵۶۲-۳۶۲۴۴۲۳
۷	مرکز فردوس	خواهران و برادران	فردوس - بلوار امام رضا (ع) - ابتدای شهر اسلامیه	۰۵۳۴-۲۲۹۴۳۰۶
۸	مرکز قاین	خواهران و برادران	قاین - کیلومتر ۲ جاده بیرجند قاین	۰۵۶۲-۵۲۲۷۶۰۱
۹	مرکز نهبندان	خواهران و برادران	نهبندان - میدان بسیج - ابتدا جاده زابل	۰۵۶۲-۶۲۲۳۷۱۳

مشخصات حرفه ها و محل اجرای آزمون استان خراسان رضوی (جدول شماره ۲)

نام استان	نام رشته	نام حرفه	کد استاندارد	حداقل مدرک تحصیلی	پیش نیاز مطابق استاندارد	ساعت برگزاری آزمون	شهرستان محل اجرای آزمون
خراسان رضوی	اتومکانیک	تعمیر کار برق خودرو درجه ۲	۸-۵۵/۴۲/۲/۳	پایان دوره راهنمایی	ندارد	۱۱/۳۰-۱۲/۳۰	قوچان-قوچان- تربت حیدریه-مشهد-نیشابور-سبزوار-تایباد
خراسان رضوی	اتومکانیک	تعمیر کار اتومبیل های سواری بنزینی درجه ۲	۸-۴۳/۲۳/۲/۳	پایان دوره راهنمایی	ندارد	۱۱/۳۰-۱۲/۳۰	قوچان-قوچان- تربت حیدریه-مشهد-نیشابور-سبزوار-تایباد
خراسان رضوی	اتومکانیک	تعمیر کار خودروهای تجاری (سنگین و نیمه سنگین) درجه ۲	۸-۴۳/۲۶/۲/۲	پایان دوره راهنمایی	ندارد	۱۱/۳۰-۱۲/۳۰	مشهد
خراسان رضوی	اتومکانیک	سرویس و نگهداری خودرو	۸-۴۹/۸۱/۲/۳	پایان دوره راهنمایی	ندارد	۱۱/۳۰-۱۲/۳۰	قوچان-مشهد- تربت حیدریه
خراسان رضوی	الکترونیک	تعمیر کار رادیو و ضبط صوت	۸-۵۴/۲۵/۱/۴	دیپلم	ندارد	۱۱/۳۰-۱۲/۳۰	مشهد
خراسان رضوی	الکترونیک	تعمیر کار تلفن همراه	۸-۵۶/۳۶/۱/۳	پایان دوره راهنمایی	ندارد	۱۱/۳۰-۱۲/۳۰	مشهد-کاشمر- تربت جام-نیشابور
خراسان رضوی	الکترونیک	تعمیر کار تلفن رومیزی و ارتباطات داخلی	۸-۵۶/۳۵/۱/۳	دیپلم	ندارد	۱۱/۳۰-۱۲/۳۰	نیشابور
خراسان رضوی	الکترونیک	طراح و تحلیل گر مدارات دیجیتال	۰-۳۲/۹۰/۱/۳	دیپلم	ندارد	۱۱/۳۰-۱۲/۳۰	مشهد
خراسان رضوی	الکترونیک	الکترونیک کار صنعتی	۸-۵۲/۵۳/۱/۵	دیپلم	ندارد	۱۱/۳۰-۱۲/۳۰	نیشابور
پخراسان رضوی	امور مالی و بازرگانی	حسابدار حقوق و دستمزد *	۳-۳۹/۳۴/۱/۴	دیپلم	ندارد	۹/۴۵-۱۰/۴۵	نیشابور- تربت جام-قوچان-کاشمر-سبزوار-تایباد-گناباد
خراسان رضوی	امور مالی و بازرگانی	حسابدار صنعتی مقدماتی *	۱-۱۰/۱۲/۲/۳	دیپلم	ندارد	۹/۴۵-۱۰/۴۵	نیشابور- تربت جام-قوچان-کاشمر-سبزوار-تایباد-گناباد
خراسان رضوی	امور مالی و بازرگانی	حسابداری عمومی تکمیلی *	۱-۱۰/۱۵/۱/۳/۱	پایان دوره راهنمایی	حسابداری عمومی مقدماتی	۹/۴۵-۱۰/۴۵	نیشابور- تربت جام-قوچان-کاشمر-سبزوار-تایباد-گناباد
خراسان رضوی	امور مالی و بازرگانی	رایانه کار حسابداری مالی *	۱-۱۰/۱۸/۱/۵	پایان دوره راهنمایی	کارور عمومی رایانه شخصی	۹/۴۵-۱۰/۴۵	مشهد-گناباد- تربت حیدریه-نیشابور-رشتخوار-تایباد-سبزوار
خراسان رضوی	امور مالی و بازرگانی	متصدی صدور بیمه های مسئولیت	۴-۴۱/۲۳/۱/۲	دیپلم	ندارد	۹/۴۵-۱۰/۴۵	مشهد
خراسان رضوی	امور مالی و بازرگانی	نماینده فروش بیمه	۴-۴۱/۲۸/۱/۲	دیپلم	ندارد	۹/۴۵-۱۰/۴۵	مشهد
خراسان رضوی	برق	برقکار ساختمان درجه ۲	۸-۵۵/۲۸/۲/۴	پایان دوره راهنمایی	ندارد	۱۱/۳۰-۱۲/۳۰	جغتای-قوچان-کاشمر-نیشابور-مشهد-تایباد
خراسان رضوی	برق	برقکار صنعتی درجه ۲	۸-۵۵/۱۵/۲/۴	پایان دوره راهنمایی	ندارد	۱۱/۳۰-۱۲/۳۰	جغتای-قوچان-کاشمر-نیشابور-مشهد-تایباد

مشخصات حرفه ها و محل اجرای آزمون استان خراسان رضوی (جدول شماره ۲)

نام استان	نام رشته	نام حرفه	کد استاندارد	حداقل مدرک تحصیلی	پیش نیاز مطابق استاندارد	ساعت برگزاری آزمون	شهرستان محل اجرای آزمون
خراسان رضوی	برق	تعمیر کار لوازم خانگی برقی حرارتی و گردنده درجه ۲	۸-۵۵/۷۷/۲/۱	پایان دوره راهنمایی	ندارد	۱۱/۳۰-۱۲/۳۰	مشهد-جغتای-کاشمر- تربت حیدریه-مشهد-نیشابور-سبزوار-تایباد
خراسان رضوی	برق	کارگر شبکه هوایی درجه ۲	۸-۵۷/۲۳/۲/۲	پایان دوره راهنمایی	ندارد	۱۱/۳۰-۱۲/۳۰	قوچان
خراسان رضوی	برق	مونتاز کار و نصاب تابلو های برق	۸-۵۱/۴۶/۲/۳	پایان دوره راهنمایی	ندارد	۱۱/۳۰-۱۲/۳۰	جغتای- تربت جام-سبزوار-تایباد
خراسان رضوی	بهداشت و ایمنی	مشاور مهارت های سالم زیستن	۵-۹۹/۴۰/۱/۳	دیپلم	ندارد	۱۵-۱۶	سبزوار
خراسان رضوی	تاسیسات	تعمیر کار دستگاه های سرد کننده خانگی و تجاری درجه ۱**	۸-۴۱/۸۳/۱/۲	پایان دوره راهنمایی	ندارد	۱۳/۳۰-۱۴/۳۰	مشهد- نیشابور-تربت جام
خراسان رضوی	تاسیسات	تعمیر کار وسایل گازسوزخانگی	۸-۴۱/۹۲/۱/۲	دیپلم	ندارد	۱۳/۳۰-۱۴/۳۰	مشهد- جغتای
خراسان رضوی	تاسیسات	تعمیر کار آبگرمکن دیواری	۸-۷۱/۱۳/۱/۲	پایان دوره راهنمایی	ندارد	۱۳/۳۰-۱۴/۳۰	قوچان-جغتای-نیشابور
خراسان رضوی	تاسیسات	تعمیر کار پکیج شوفاژگازی	۸-۷۱/۱۲/۱/۲	پایان دوره راهنمایی	ندارد	۱۳/۳۰-۱۴/۳۰	نیشابور-قوچان
خراسان رضوی	تاسیسات	تعمیر کار مشعل گازی	۹-۶۹/۳۰/۱/۱	پایان دوره راهنمایی	ندارد	۱۳/۳۰-۱۴/۳۰	شهرستان جغتای
خراسان رضوی	تاسیسات	لوله کش و نصاب وسایل بهداشتی درجه ۲	۸-۷۱/۰۶/۲/۲	پایان دوره راهنمایی	ندارد	۱۳/۳۰-۱۴/۳۰	شهرستان
خراسان رضوی	جوشکاری	جوشکار گاز درجه ۲	۸-۷۲/۱۷/۲/۲	پایان دوره راهنمایی	ندارد	۱۳/۳۰-۱۴/۳۰	شهرستان جغتای
خراسان رضوی	جوشکاری	جوشکار گاز محافظ CO2	۸-۷۲/۱۳/۱/۲	پایان دوره راهنمایی	ندارد	۱۳/۳۰-۱۴/۳۰	نیشابور
خراسان رضوی	جوشکاری	جوشکار گاز محافظ آرگون	۸-۷۲/۱۲/۱/۲	پایان دوره راهنمایی	جوشکار گاز درجه ۲ و E۳	۱۳/۳۰-۱۴/۳۰	نیشابور-جغتای
خراسان رضوی	جوشکاری	جوشکاری با فرآیند قوس الکتریکی دستی SMAW (E۶)	۸-۷۲/۲۲/۱/۳	پایان دوره راهنمایی	جوشکاری E۳	۱۳/۳۰-۱۴/۳۰	نیشابور-تربت جام-جغتای-گناباد
خراسان رضوی	جوشکاری	جوشکاری با فرآیند قوس الکتریکی دستی SMAW (E۳)	۸-۷۲/۲۲/۲/۳	پایان دوره راهنمایی	ندارد	۱۳/۳۰-۱۴/۳۰	نیشابور-تربت جام-جغتای
خراسان رضوی	خدمات آموزشی	مدیریت و برنامه ریزی امور خانواده	۷-۲۰/۱۲/۱/۳	پایان دوره راهنمایی	ندارد	۱۵-۱۶	سبزوار
خراسان رضوی	صنایع چوب	پیکر تراش چوب	۲/۱/۲۱/۶۱-۱	پایان دوره راهنمایی	ندارد	۱۵-۱۶	مشهد
خراسان رضوی	صنایع چوب	درود گر درجه ۲	۸-۱۲/۰۶/۲/۴	پایان دوره راهنمایی	ندارد	۱۵-۱۶	نیشابور-قوچان-سبزوار
خراسان رضوی	صنایع چوب	رنگ کار چوب درجه ۲	۹-۳۹/۲۶/۲/۳	پایان دوره راهنمایی	ندارد	۱۵-۱۶	قوچان
خراسان رضوی	صنایع چوب	کابینت ساز چوبی درجه ۲	۸-۱۱/۲۱/۲/۳	پایان دوره راهنمایی	درودگر درجه ۲	۱۵-۱۶	سبزوار- نیشابور
خراسان رضوی	صنایع چوب	مشیک کار درجه ۲	۸-۱۲/۶۹/۲/۲	پایان دوره راهنمایی	ندارد	۱۵-۱۶	مشهد
خراسان رضوی	صنایع چوب	معرق کار درجه ۲	۸-۱۹/۴۸/۲/۵	پایان دوره راهنمایی	ندارد	۱۵-۱۶	نیشابور-مشهد-سبزوار
خراسان رضوی	صنایع چوب	معرق کار روکش	۸-۱۹/۵۴/۱/۲	پایان دوره راهنمایی	معرق کار درجه ۲	۱۵-۱۶	نیشابور
خراسان رضوی	صنایع چوب	معرقکار چوب (بدون قالب)درجه ۲	۸-۲/۴۹/۱۹-۸	پایان دوره راهنمایی	ندارد	۱۵-۱۶	گناباد
خراسان رضوی	صنایع چوب	منبت کار درجه ۲	۸-۱۲/۳۲/۲/۳	پایان دوره راهنمایی	ندارد	۱۵-۱۶	نیشابور-مشهد-سبزوار
خراسان رضوی	صنایع چوب	منبت معرق کار درجه ۲	۸-۱۹/۴۵/۲/۲	پایان دوره راهنمایی	ندارد	۱۵-۱۶	گناباد
خراسان رضوی	صنایع چوب	قلم زن روی چوب	۱-۶۱/۲۹/۱/۲	پایان دوره راهنمایی	ندارد	۱۵-۱۶	گناباد
خراسان رضوی	صنایع دستی (بافت)	حاجیم باف	۷-۵۵/۳۳/۱/۳	پایان دوره راهنمایی	ندارد	۱۵-۱۶	تربت جام
خراسان رضوی	صنایع دستی (بافت)	حصیر باف	۹-۴۲/۲۷/۱/۳	پایان دوره راهنمایی	ندارد	۱۵-۱۶	تربت جام
خراسان رضوی	صنایع دستی (بافت)	رفو گر فرش درجه ۲	۳/۲/۹۳/۵۴-۷	دیپلم	قالی باف درجه ۲	۱۵-۱۶	مشهد

مشخصات حرفه ها و محل اجرای آزمون استان خراسان رضوی (جدول شماره ۲)

نام استان	نام رشته	نام حرفه	کد استاندارد	حداقل مدرک تحصیلی	پیش نیاز مطابق استاندارد	ساعت برگزاری آزمون	شهرستان محل اجرای آزمون
خراسان رضوی	صنایع دستی (بافت)	رنگ آمیز نقشه فرش	۱-۶۲/۹۳/۱/۲	دیپلم	ندارد	۱۵-۱۶	نیشابور-مشهد
خراسان رضوی	صنایع دستی (بافت)	طراح نقشه فرش	۱-۶۲/۹۳/۲/۳	دیپلم	ندارد	۱۵-۱۶	نیشابور-قوچان-مشهد
خراسان رضوی	صنایع دستی (بافت)	قالی باف تابلویی	۷-۵۴/۵۶/۱/۲	پایان دوره راهنمایی	قالی باف درجه ۲	۱۵-۱۶	نیشابور- تربت جام-کاشمر-جغتای
خراسان رضوی	صنایع دستی (بافت)	قالی باف درجه ۲	۷-۵۴/۵۷/۲/۳	پایان دوره راهنمایی	ندارد	۱۵-۱۶	نیشابور- تربت جام-مشهد- تربت حیدریه-سبزوار
خراسان رضوی	صنایع دستی (بافت)	گبه باف	۷-۵۴/۹۶/۱/۲	پایان دوره راهنمایی	ندارد	۱۵-۱۶	نیشابور-مشهد
خراسان رضوی	صنایع دستی (بافت)	گلیم باف درجه ۲	۷-۵۴/۵۴/۲/۳	پایان دوره راهنمایی	ندارد	۱۵-۱۶	نیشابور- تربت جام-مشهد-کاشمر
خراسان رضوی	صنایع دستی و هنری (چوب، فلز، سفال)	مسگر تزئینی	۲-۳۹/۵۱/۱/۲	پایان دوره راهنمایی	ندارد	۱۵-۱۶	مشهد
خراسان رضوی	صنایع دستی و هنری (چوب، فلز، سفال)	معرق کار کاشی و سرامیک	۸-۹۵/۴۱/۱/۱	پایان دوره راهنمایی	ندارد	۱۵-۱۶	مشهد
خراسان رضوی	صنایع غذایی	آشپز درجه ۲	۵-۳۱/۳۲/۲/۳	پایان دوره راهنمایی	ندارد	۱۵-۱۶	مشهد- تربت جام-کاشمر
خراسان رضوی	صنایع غذایی	آشپز سنتی	۵-۳۱/۳۲/۱/۲	دیپلم	ندارد	۱۵-۱۶	مشهد- تربت جام-کاشمر
خراسان رضوی	صنایع غذایی	آشپز غذا های فوری	۵-۳۱/۹۵/۱/۲	دیپلم	ندارد	۱۵-۱۶	مشهد- تربت جام
خراسان رضوی	صنایع غذایی	آشپز مخصوص - روز	۵-۳۱/۳۱/۱/۲	دیپلم	ندارد	۱۵-۱۶	مشهد- تربت جام
خراسان رضوی	صنایع غذایی	خدمات آزمایشگاه مواد غذایی	۰-۱۴/۲۹/۱/۲	پایان دوره راهنمایی	ندارد	۱۵-۱۶	نیشابور
خراسان رضوی	صنایع غذایی	دسر ساز بین المللی	۷-۷۶/۳۷/۱/۱	دیپلم	ندارد	۱۵-۱۶	تربت جام-کاشمر
خراسان رضوی	صنایع غذایی	شیرینی پز شیرینی های خشک	۷-۷۶/۶۷/۱/۱	پایان دوره راهنمایی	ندارد	۱۵-۱۶	تربت جام-قوچان-کاشمر- تربت حیدریه
خراسان رضوی	صنایع غذایی	شیرینی پز بدون فر (اجاق گاز)	۷-۷۶/۶۶/۱/۱	پایان دوره راهنمایی	ندارد	۱۵-۱۶	تربت جام- تربت حیدریه
خراسان رضوی	صنایع غذایی	طباخ آبزیان	۵-۳۱/۹۸/۱/۲	پایان دوره راهنمایی	ندارد	۱۵-۱۶	سبزوار
خراسان رضوی	صنایع غذایی	کارور آزمایشگاه دریافت شیر خام	۰-۵۲/۵۳/۱/۱	دیپلم	ندارد	۱۵-۱۶	نیشابور
خراسان رضوی	صنایع غذایی	کارور آزمایشگاه مواد غذایی	۰-۱۴/۲۱/۱/۲	پایان دوره راهنمایی	ندارد	۱۵-۱۶	نیشابور
خراسان رضوی	صنایع غذایی	متصدی کافی شاپ (قهوه سرا)	۵-۳۱/۳۳/۱/۲	دیپلم	ندارد	۱۵-۱۶	مشهد
خراسان رضوی	صنایع غذایی	نانوای نان سنتی بربری	۷-۷۶/۲۳/۱/۱	دیپلم	ندارد	۱۵-۱۶	قوچان
خراسان رضوی	صنایع غذایی	نانوای نان سنتی تافتون	۷-۷۶/۲۱/۱/۱	دیپلم	ندارد	۱۵-۱۶	قوچان
خراسان رضوی	صنایع غذایی	نانوای نان سنتی سنگک	۷-۷۶/۲۲/۱/۱	دیپلم	ندارد	۱۵-۱۶	قوچان
خراسان رضوی	صنایع غذایی	نانوای نان سنتی لواش	۷-۷۶/۲۴/۱/۱	پایان دوره راهنمایی	ندارد	۱۵-۱۶	قوچان
خراسان رضوی	صنایع غذایی	نانوای نان های حجیم و نیمه حجیم	۷-۷۶/۳۷/۱/۲	دیپلم	ندارد	۱۵-۱۶	قوچان
خراسان رضوی	صنایع غذایی	نمونه برداری مواد غذایی	۰-۱۱/۰۹/۱/۲	پایان دوره راهنمایی	ندارد	۱۵-۱۶	نیشابور
خراسان رضوی	صنایع فلزی	دروینچره ساز پروفیل آهنی درجه ۲	۸-۷۴/۹۳/۲/۲	پایان دوره راهنمایی	ندارد	۱۵-۱۶	شهرستان جغتای
خراسان رضوی	صنایع نساجی	چاپ باتیک	۹-۲۹/۳۲/۱/۲	پایان دوره راهنمایی	ندارد	۱۵-۱۶	کاشمر-مشهد
خراسان رضوی	صنایع نساجی	کیف دوز	۸-۳/۱۲/۱/۳	پایان دوره راهنمایی	ندارد	۱۵-۱۶	قوچان
خراسان رضوی	طراحی و دوخت (پوشاک)	الگو ساز لباس به روش حجمی	۷-۹۱/۴۶/۱/۱	دیپلم	نازک دوز زنانه درجه ۲	۱۱/۳۰-۱۲/۳۰	گناباد-قوچان
خراسان رضوی	طراحی و دوخت (پوشاک)	الگو ساز و برش کار لباس زنانه (تکدوزی) *	۷-۹۱/۴۱/۲/۳/۱	پایان دوره راهنمایی	نازک دوز زنانه درجه ۲	۱۱/۳۰-۱۲/۳۰	نیشابور-نیشابور-گناباد

مشخصات حرفه ها و محل اجرای آزمون استان خراسان رضوی (جدول شماره ۲)

نام استان	نام رشته	نام حرفه	کد استاندارد	حداقل مدرک تحصیلی	پیش نیاز مطابق استاندارد	ساعت برگزاری آزمون	شهرستان محل اجرای آزمون
خراسان رضوی	طراحی و دوخت(پوشاک)	یافته فرشیته	۷-۹۵/۶۴/۱/۲	پایان دوره راهنمایی	ندارد	۱۱/۳۰-۱۲/۳۰	نیشابور
خراسان رضوی	طراحی و دوخت(پوشاک)	پرده دوز درجه ۲	۷-۹۵/۹۷/۲/۴	پایان دوره راهنمایی	ندارد	۱۱/۳۰-۱۲/۳۰	نیشابور
خراسان رضوی	طراحی و دوخت(پوشاک)	خیاط لباس شب و عروس *	۷-۹۱/۹۷/۱/۳/۱	پایان دوره راهنمایی	نازک دوز زنانه درجه ۲	۱۱/۳۰-۱۲/۳۰	گناباد-قوچان
خراسان رضوی	طراحی و دوخت(پوشاک)	خیاط لباس های کشی	۷-۹۲/۲۱/۱/۱	پایان دوره راهنمایی	ندارد	۱۱/۳۰-۱۲/۳۰	نیشابور
خراسان رضوی	طراحی و دوخت(پوشاک)	خیاطی با اندازه گذاری مستقیم روی پارچه	۷-۹۱/۴۹/۱/۲	پایان دوره راهنمایی	ندارد	۱۱/۳۰-۱۲/۳۰	نیشابور
خراسان رضوی	طراحی و دوخت(پوشاک)	دوزنده پوشاک حمام	۷-۹۱/۳۷/۱/۲	پایان دوره راهنمایی	ندارد	۱۱/۳۰-۱۲/۳۰	نیشابور
خراسان رضوی	طراحی و دوخت(پوشاک)	دوزنده لباس مبل	۷-۹۱/۳۶/۱/۱	دیپلم	ندارد	۱۱/۳۰-۱۲/۳۰	نیشابور
خراسان رضوی	طراحی و دوخت(پوشاک)	راسته دوز *	۷-۹۱/۴۸/۱/۲	پایان دوره راهنمایی	ندارد	۱۱/۳۰-۱۲/۳۰	گناباد-مشهد
خراسان رضوی	طراحی و دوخت(پوشاک)	سری دوز سرویس خواب	۷-۹۱/۳۱/۱/۱	پایان دوره راهنمایی	ندارد	۱۱/۳۰-۱۲/۳۰	نیشابور
خراسان رضوی	طراحی و دوخت(پوشاک)	شلوار دوز *	۷-۹۱/۳۴/۱/۳	دیپلم	ندارد	۱۱/۳۰-۱۲/۳۰	گناباد-نیشابور
خراسان رضوی	طراحی و دوخت(پوشاک)	ضخیم دوز زنانه	۷-۹۱/۴۱/۱/۴/۵	پایان دوره راهنمایی	نازک دوز زنانه درجه ۲	۱۱/۳۰-۱۲/۳۰	گناباد
خراسان رضوی	طراحی و دوخت(پوشاک)	طراحی لباس زنانه و دخترانه	۷-۹۱/۴۱/۱/۳/۳	دیپلم	نازک دوز زنانه درجه ۲	۱۱/۳۰-۱۲/۳۰	نیشابور
خراسان رضوی	طراحی و دوخت(پوشاک)	مانتو دوز	۷-۹۱/۴۰/۱/۱	پایان دوره راهنمایی	ندارد	۱۱/۳۰-۱۲/۳۰	نیشابور
خراسان رضوی	طراحی و دوخت(پوشاک)	نازک دوز زنانه درجه ۲ *	۷-۹۱/۴۱/۲/۴	پایان دوره راهنمایی	ندارد	۱۱/۳۰-۱۲/۳۰	نیشابور-گناباد
خراسان رضوی	عمران	سرپرست اکپ نقشه برداری	۰-۳۱/۲۱/۲/۲/۱	کاردانی	ندارد	۱۱/۳۰-۱۲/۳۰	قوچان
خراسان رضوی	عمران	سرپرست بنایی	۹-۵۱/۲۳/۱/۲/۳	دیپلم	ندارد	۱۱/۳۰-۱۲/۳۰	قوچان
خراسان رضوی	عمران	طراحی معماری درجه ۲	۰-۲۱/۲۴/۲/۱	دیپلم	ندارد	۱۱/۳۰-۱۲/۳۰	مشهد
خراسان رضوی	عمران	کارگر ماهر نصب گاردیل	۹-۷۴/۴۸/۱/۱	دیپلم	ندارد	۱۱/۳۰-۱۲/۳۰	ترت جام
خراسان رضوی	عمران	کمک بنای سفت کار درجه ۲	۹-۵۱/۲۳/۲/۴/۱	پایان دوره ابتدایی	کارگر عمومی بنای سفت کار درجه ۳	۱۱/۳۰-۱۲/۳۰	نیشابور-ترت جام-قوچان
خراسان رضوی	عمران	کمک نقاش ساختمان درجه ۲	۹-۳۱/۲۵/۲/۱/۱	پایان دوره ابتدایی	کارگر عمومی نقاش ساختمان درجه ۳	۱۱/۳۰-۱۲/۳۰	نیشابور-ترت جام-قوچان
خراسان رضوی	عمران	نقشه کش عمومی ساختمان درجه ۲	۰-۳۲/۵۴/۲/۳	پایان دوره راهنمایی	ندارد	۱۱/۳۰-۱۲/۳۰	مشهد-نیشابور-ترت جام-سبزوار-گناباد-ترت حیدریه
خراسان رضوی	عمران	نقشه کشی ساختمان با AUTOCAD	۰-۳۲/۵۴/۱/۱/۱	دیپلم	نقشه کشی عمومی ساختمان	۱۱/۳۰-۱۲/۳۰	ترت جام
خراسان رضوی	عمران	نقشه کشی معماری	۰-۳۲/۵۴/۱/۳	پایان دوره راهنمایی	نقشه کش عمومی ساختمان درجه ۲	۱۱/۳۰-۱۲/۳۰	نیشابور-ترت جام-مشهد-گناباد
خراسان رضوی	فناوری اطلاعات	برنامه نویسی VISUAL- BASIC *	۰-۸۴/۸۰/۱/۳	دیپلم	کارور عمومی رایانه شخصی	۸-۹	کاشمر-قوچان-مشهد-ترت حیدریه-گناباد-سبزوار-نیشابور

مشخصات حرفه ها و محل اجرای آزمون استان خراسان رضوی (جدول شماره ۲)

نام استان	نام رشته	نام حرفه	کد استاندارد	حداقل مدرک تحصیلی	پیش نیاز مطابق استاندارد	ساعت برگزاری آزمون	شهرستان محل اجرای آزمون
خراسان رضوی	فناوری اطلاعات	برنامه نویسی (VB-DELPHI)	۰-۸۴/۸۰/۱/۳/۳	پایان دوره راهنمایی	کاربر بانک اطلاعاتی (SQL Server و Access)	۸-۹	تایباد-کاشمر
خراسان رضوی	فناوری اطلاعات	برنامه نویسی ویزوال بیسیک مقدماتی	۰-۸۴/۸۰/۱/۳/۱	پایان دوره راهنمایی	کاربر نرم افزار اداری یا کارور OFFICE	۸-۹	ترتیب حیدریه - گناباد-نیشابور
خراسان رضوی	فناوری اطلاعات	تعمیر کار عمومی رایانه شخصی	۸-۵۲/۹۱/۱/۲	دیپلم	مونتاز کار و ارتقاء کامپیوترهای شخصی	۸-۹	مشهد-نیشابور
خراسان رضوی	فناوری اطلاعات	رایانه کار ICDL درجه ۲ *	۳-۴۲/۱۵/۲/۴	دیپلم	ندارد	۸-۹	گناباد-ترتیب حیدریه-نیشابور-رشتخوار-تایباد-سبزوار-مشهد-کاشمر
خراسان رضوی	فناوری اطلاعات	شهروند الکترونیکی (E_CITIZEN)	۳-۴۲/۲۴/۱/۵/۲	پایان دوره راهنمایی	ندارد	۸-۹	گناباد
خراسان رضوی	فناوری اطلاعات	طراح گرافیک رایانه ای *	۱-۶۶/۵۱/۱/۳	پایان دوره راهنمایی	کارور عمومی رایانه شخصی	۸-۹	مشهد-جفتای-قوچان-ترتیب جام
خراسان رضوی	فناوری اطلاعات	طراحی مقدماتی صفحات Web	۱-۶۶/۴۳/۱/۳	پایان دوره راهنمایی	کارور عمومی رایانه شخصی	۸-۹	ترتیب جام
خراسان رضوی	فناوری اطلاعات	کاربر بانک اطلاعاتی SQL SERVER, ACCESS	۰-۸۴/۸۰/۱/۳/۲	پایان دوره راهنمایی	برنامه نویسی ویزوال بیسیک مقدماتی	۸-۹	ترتیب جام-تایباد
خراسان رضوی	فناوری اطلاعات	کاربر رایانه *	۳-۴۲/۲۴/۱/۰/۳	پایان دوره راهنمایی	ندارد	۸-۹	جفتای-کاشمر-مشهد-ترتیب حیدریه - گناباد-سبزوار-ترتیب جام-تایباد
خراسان رضوی	فناوری اطلاعات	کاربر نرم افزار اداری *	۳-۴۲/۲۴/۱/۴	پایان دوره راهنمایی	کاربر رایانه یا اپراتوری کامپیوتر	۸-۹	مشهد-جفتای-کاشمر-ترتیب حیدریه - گناباد-سبزوار-ترتیب جام-تایباد
خراسان رضوی	فناوری اطلاعات	کارور AUTOCAD *	۱-۶۲/۶۰/۱/۵	پایان دوره راهنمایی	کارور عمومی رایانه شخصی	۸-۹	مشهد-کاشمر - جفتای-سبزوار-ترتیب جام
خراسان رضوی	فناوری اطلاعات	کارور EXCEL *	۲-۱۹/۸۳/۱/۴	دیپلم	کارور WORD	۸-۹	گناباد
خراسان رضوی	فناوری اطلاعات	کارور FLASH MX	۱-۶۱/۴۶/۱/۳	پایان دوره راهنمایی	کارور عمومی رایانه شخصی	۸-۹	مشهد-ترتیب حیدریه -ترتیب جام
خراسان رضوی	فناوری اطلاعات	کارور FREEHAND *	۱-۶۲/۵۸/۱/۳	پایان دوره راهنمایی	کارور عمومی رایانه شخصی	۸-۹	ترتیب حیدریه -ترتیب جام
خراسان رضوی	فناوری اطلاعات	کارور PHOTOSHOP *	۱-۲۶/۵۶/۱/۴	پایان دوره راهنمایی	کارور عمومی رایانه شخصی	۸-۹	مشهد-ترتیب جام-گناباد
خراسان رضوی	فناوری اطلاعات	کارور PROTEL	۰-۲۳/۹۳/۱/۲	دیپلم	کارور عمومی رایانه شخصی	۸-۹	مشهد
خراسان رضوی	فناوری اطلاعات	کارور عمومی رایانه شخصی	۳-۴۲/۲۴/۱/۵	پایان دوره راهنمایی	ندارد	۸-۹	مشهد-رشتخوار-ترتیب حیدریه-ترتیب جام-نیشابور-گناباد
خراسان رضوی	فناوری اطلاعات	مونتاز کار و ارتقاء کامپیوترهای شخصی	۸-۵۲/۹۲/۱/۳	پایان دوره راهنمایی	کارور عمومی رایانه شخصی	۸-۹	مشهد

مشخصات حرفه ها و محل اجرای آزمون استان خراسان رضوی (جدول شماره ۲)

نام استان	نام رشته	نام حرفه	کد استاندارد	حداقل مدرک تحصیلی	پیش نیاز مطابق استاندارد	ساعت برگزاری آزمون	شهرستان محل اجرای آزمون
خراسان رضوی	کشاورزی (باغی و زراعی)	باغبان	۶-۲۷/۴۱/۱/۳	پایان دوره راهنمایی	ندارد	۱۳/۳۰-۱۴/۳۰	قوچان-نیشابور
خراسان رضوی	کشاورزی (باغی و زراعی)	پرورش دهنده گیاهان دارویی	۶-۹۲/۹۶/۱/۳	پایان دوره راهنمایی	ندارد	۱۳/۳۰-۱۴/۳۰	مشهد-نیشابور
خراسان رضوی	کشاورزی (باغی و زراعی)	پرورش دهنده قارچ دکمه ای	۶-۲۷/۹۰/۱/۲	پایان دوره راهنمایی	ندارد	۱۳/۳۰-۱۴/۳۰	نیشابور
خراسان رضوی	کشاورزی (باغی و زراعی)	پرورش دهنده قارچ صدفی	۶-۲۷/۹۶/۱/۲	پایان دوره راهنمایی	ندارد	۱۳/۳۰-۱۴/۳۰	نیشابور
خراسان رضوی	کشاورزی (باغی و زراعی)	پسته کار	۶-۲۳/۹۸/۱/۲	پایان دوره راهنمایی	ندارد	۱۳/۳۰-۱۴/۳۰	جغتای-نیشابور
خراسان رضوی	کشاورزی (باغی و زراعی)	پیوند زن درختان باغی	۶-۲۷/۹۸/۱/۲	پایان دوره راهنمایی	ندارد	۱۳/۳۰-۱۴/۳۰	جغتای-نیشابور
خراسان رضوی	کشاورزی (باغی و زراعی)	زعفران کار	۶-۱۲/۲۹/۱/۲	پایان دوره راهنمایی	ندارد	۱۳/۳۰-۱۴/۳۰	جغتای-نیشابور
خراسان رضوی	کشاورزی (باغی و زراعی)	سبزیکار	۶-۲۲/۲۹/۱/۲	پایان دوره راهنمایی	ندارد	۱۳/۳۰-۱۴/۳۰	نیشابور
خراسان رضوی	کشاورزی (باغی و زراعی)	فروشنده گیاهان دارویی	۶-۹۲/۹۷/۱/۱	پایان دوره راهنمایی	ندارد	۱۳/۳۰-۱۴/۳۰	نیشابور
خراسان رضوی	کشاورزی (باغی و زراعی)	کشتکار گندم	۶-۱۲/۲۱/۱/۱	پایان دوره راهنمایی	ندارد	۱۳/۳۰-۱۴/۳۰	نیشابور
خراسان رضوی	کنترل و ابزار دقیق	کارور PLC درجه ۲	۰-۸۴/۵۵/۲/۴	دیپلم	ندارد	۱۶-۱۵	جغتای-نیشابور- تربت جام
خراسان رضوی	گردشگری	راهنمای طبیعت گردی (اکوتوریسم)	۵-۹۱/۳۶/۱/۲	دیپلم	راهنمای عمومی گردشگری و مهارت خواندن متون فنی مرتبط	۱۵-۱۶	مشهد
خراسان رضوی	گردشگری	راهنمای عمومی گردشگری	۵-۹۱/۳۳/۱/۲	دیپلم	مهارت خواندن متون فنی مرتبط	۱۵-۱۶	مشهد
خراسان رضوی	گردشگری	راهنمای محلی	۵-۹۱/۹۴/۱/۲	دیپلم	ندارد	۱۵-۱۶	مشهد
خراسان رضوی	گردشگری	راهنمای موزه	۵-۹۱/۳۰/۱/۱	دیپلم	مهارت خواندن متون فنی مرتبط	۱۵-۱۶	مشهد
خراسان رضوی	گردشگری	کارمند مقدماتی فروش خدمات مسافرتی	۳-۹۴/۵۶/۲/۲	دیپلم	ندارد	۱۵-۱۶	مشهد
خراسان رضوی	گردشگری	کارمند بازاریابی و فروش در آژانس های جهانگردی	۲-۱۹/۳۸/۱/۲	دیپلم	مهارت خواندن متون فنی مرتبط	۱۵-۱۶	مشهد
خراسان رضوی	گردشگری	مدیر اردو	۱-۹۹/۹۰/۱/۱	کاردانی	ندارد	۱۵-۱۶	مشهد
خراسان رضوی	گردشگری	مدیر تور	۵-۹۱/۳۵/۱/۲	کاردانی	راهنمای عمومی گردشگری	۱۵-۱۶	مشهد
خراسان رضوی	گردشگری	مدیر دفاتر خدمات مسافرتی و جهانگردی	۳-۹۴/۴۱/۱/۲	کاردانی	ندارد	۱۵-۱۶	مشهد
خراسان رضوی	مکانیک	ابزار تیز کن (صنایع)	۸-۳۵/۳۹/۱/۳	پایان دوره راهنمایی	تراش یا فرز درجه ۲	۱۵-۱۶	قوچان
خراسان رضوی	مکانیک	تراش کار درجه ۲	۸-۳۴/۲۲/۲/۳	پایان دوره راهنمایی	ندارد	۱۵-۱۶	قوچان-نیشابور
خراسان رضوی	مکانیک	دریل کار و اره کار	۸-۳۳/۵۱/۱/۳	پایان دوره راهنمایی	ندارد	۱۵-۱۶	قوچان- تربت جام-سبزوار
خراسان رضوی	مکانیک	فرز کار درجه ۲	۸-۳۴/۳۲/۲/۳	پایان دوره راهنمایی	ندارد	۱۵-۱۶	نیشابور
خراسان رضوی	مکانیک	قالب ساز درجه ۲	۸-۳۲/۲۶/۲/۳	پایان دوره راهنمایی	تراشکار یا فرز کار درجه ۲	۱۵-۱۶	نیشابور

مشخصات حرفه ها و محل اجرای آزمون استان خراسان رضوی (جدول شماره ۲)

نام استان	نام رشته	نام حرفه	کد استاندارد	حداقل مدرک تحصیلی	پیش نیاز مطابق استاندارد	ساعت برگزاری آزمون	شهرستان محل اجرای آزمون
خراسان رضوی	مکانیک	نقشه کش و طراح به کمک رایانه	۰-۳۲/۹۷/۱/۳	دیپلم	نقشه خوان	۱۵-۱۶	مشهد-قوچان-نیشابور-سبزوار
خراسان رضوی	مکانیک	نقشه کشی صنعتی درجه ۲	۰-۳۲/۱۲/۲/۳	دیپلم	ندارد	۱۵-۱۶	مشهد-نیشابور
خراسان رضوی	هتلداری	آشپز هتل درجه ۲	۵-۳۱/۳۷/۲/۲	پایان دوره راهنمایی	ندارد	۱۵-۱۶	مشهد
خراسان رضوی	هتلداری	اتاق دار هتل	۵-۴۰/۵۴/۱/۲	پایان دوره راهنمایی	ندارد	۱۵-۱۶	مشهد
خراسان رضوی	هتلداری	قناد هتل	۷-۷۶/۶۲/۱/۲	دیپلم	ندارد	۱۵-۱۶	مشهد
خراسان رضوی	هتلداری	کارمند پذیره (فرانت آفیس)	۳-۹۴/۲۷/۱/۲	دیپلم	۲ ICDL و متون فنی مرتبط	۱۵-۱۶	مشهد
خراسان رضوی	هتلداری	متصدی طبقات در هتل	۵-۴۰/۲۹/۱/۲	دیپلم	اتاق دار هتل و ICDL ۲ و آشنایی با زبان انگلیسی	۱۵-۱۶	مشهد
خراسان رضوی	هتلداری	متصدی لباسشویی در هتل	۵-۶۰/۶۰/۱/۱	دیپلم	ندارد	۱۵-۱۶	مشهد
خراسان رضوی	هتلداری	مدیر اغذیه و نوشابه (هتلداری)	۵-۳۱/۲۴/۱/۲	دیپلم	ندارد	۱۵-۱۶	مشهد
خراسان رضوی	هتلداری	مدیر هتل	۵-۱۰/۴۱/۱/۲	کارشناسی	ICDL درجه ۲ و مهارت خواندن متون فنی مرتبط	۱۵-۱۶	مشهد
خراسان رضوی	هتلداری	میز آرای هتل	۳-۲۲/۱۹/۱/۲	دیپلم	ندارد	۱۵-۱۶	مشهد
خراسان رضوی	هتلداری	میزبان رستوران	۵-۳۲/۲۶/۲/۲	پایان دوره راهنمایی	ندارد	۱۵-۱۶	مشهد
خراسان رضوی	هنرهای تجسمی	تذهیب کار	۱-۶۱/۳۹/۱/۳	پایان دوره راهنمایی	ندارد	۱۵-۱۶	مشهد
خراسان رضوی	هنرهای تجسمی	مینیا تور ساز	۱-۶۱/۹۵/۱/۳	پایان دوره راهنمایی	ندارد	۱۵-۱۶	مشهد
خراسان رضوی	هنرهای تجسمی	نقاش درجه ۲	۱-۶۱/۲۳/۲/۲	پایان دوره راهنمایی	ندارد	۱۵-۱۶	نیشابور-مشهد
خراسان رضوی	هنرهای تجسمی	نقاش شیشه های تزئینی(ویترای)	۸-۹۵/۲۵/۱/۲	پایان دوره راهنمایی	ندارد	۱۵-۱۶	نیشابور-مشهد-رشتخوار
خراسان رضوی	هنرهای تجسمی	نقاشی روی چرم	۱-۶۱/۳۶/۱/۳	پایان دوره راهنمایی	ندارد	۱۵-۱۶	نیشابور
خراسان رضوی	هنرهای تجسمی	نقاشی روی سفال	۱-۶۱/۴۰/۱/۳	دیپلم	ندارد	۱۵-۱۶	جغتای-نیشابور-رشتخوار
خراسان رضوی	هنرهای تجسمی	نقش برجسته کار روی سفال	۸-۹۲/۳۳/۱/۲	پایان دوره راهنمایی	ندارد	۱۵-۱۶	مشهد
خراسان رضوی	هنرهای تجسمی	نماکاری روی سفال	۸-۹۵/۹۲/۱/۲	پایان دوره راهنمایی	ندارد	۱۵-۱۶	مشهد
خراسان رضوی	هنرهای تجسمی	هنر در خانه	۷-۹۹/۹۵/۱/۲	پایان دوره راهنمایی	ندارد	۱۵-۱۶	سبزوار-مشهد-کاشمر
خراسان رضوی	هنرهای تزئینی	تابلو ساز تزئینی	۱-۶۱/۹۴/۱/۲	پایان دوره راهنمایی	ندارد	۱۵-۱۶	ترتت جام-جغتای-رشتخوار
خراسان رضوی	هنرهای تزئینی	معرق کار ساقه گندم	۸-۱۹/۴۰/۱/۳	پایان دوره راهنمایی	ندارد	۱۵-۱۶	نیشابور-مشهد
خراسان رضوی	هنرهای نمایشی	تصویر بردار	۱-۶۳/۶۴/۱/۳	پایان دوره راهنمایی	ندارد	۱۵-۱۶	مشهد
خراسان رضوی	هنرهای نمایشی	عکاس عمومی	۱-۶۳/۱۷/۱/۲	پایان دوره راهنمایی	ندارد	۱۵-۱۶	مشهد

نشانی محل برگزاری آزمون ادواری استان خراسان رضوی - شش ماهه دوم سال ۱۳۹۰ (جدول شماره ۳)

ردیف	نام حوزه آزمون	جنسیت پذیرش	نشانی محل برگزاری آزمون	تلفن
۱	ارم (مشهد)	برادران	قاسم آباد ، انتهای الهیه ،بلوار صادقیه ، بین صادقیه ۴ و ۶ مرکز سنجش ثامن	۰۵۱۱-۷۲۶۸۰۶۱-۲
۲	ارم (مشهد)	خواهران	میدان فردوسی - خیابان شهید صادقی ۲۷ - مرکز مهارت‌های پیشرفته ارم	۰۵۱۱-۷۲۶۸۰۶۱-۲
۳	گناباد	خواهران و برادران	گناباد شهرک شهید مدنی(بیلند) خ مهارت مرکز آموزش فنی و حرفه ای گناباد	۰۵۳۳-۷۲۸۷۸۱۱
۴	کاشمر	خواهران و برادران	بلوار سید مرتضی - دانشگاه آزاد اسلامی	۰۵۳۲-۸۲۵۰۶۴۱
۵	رشتخوار	خواهران و برادران	رشتخوار میدان بسیج - مرکز آموزش فنی و حرفه ای	۰۵۳۲-۲۲۲۳۸۴
۶	جغتای	خواهران و برادران	بلوار پاسداران روبروی بیمارستان ۶۴ تختخوابی - مرکز آموزش فنی و حرفه ای	۰۵۷۲-۵۶۲۳۱۷۰
۷	نیشابور	خواهران و برادران	نیشابور ، شهرک بهداری ، انتهای بلوار فضل ، مرکز آموزش فنی و حرفه ای نیشابور	۰۵۵۱-۶۶۱۰۲۹۱
۸	ترتیب حیدریه	خواهران و برادران	شهرک ولی عصر فاز ۲ جنب مجتمع الغدیر مرکز آموزش فنی و حرفه ای خواهران	۰۵۳۱-۲۲۷۸۰۰۱-۳
۹	ترتیب جام	خواهران و برادران	انتهای خیابان آزادگان - مرکز آموزش فنی و حرفه ای تربت جام	۰۵۲۸-۲۲۲۳۵۹۵
۱۰	هتلداری (برادران)	خواهران و برادران	قاسم آباد ، انتهای الهیه ،بلوار صادقیه ، بین صادقیه ۴ و ۶ مرکز سنجش ثامن	۰۵۱۱-۸۷۸۳۱۷۴
۱۱	هتلداری (خواهران)	خواهران و برادران	میدان فردوسی - جنب اداره کل کار و امور اجتماعی - مرکز آموزش فنی و حرفه ای خواهران	۰۵۱۱-۸۷۸۳۱۷۴
۱۲	قوچان	خواهران و برادران	بلوار بسیج نرسیده به میدان الغدیر - مرکز آموزش فنی و حرفه ای	۰۵۸۱-۲۲۲۱۰۳۴
۱۳	دو (مشهد)	برادران	قاسم آباد ، انتهای الهیه ،بلوار صادقیه ، بین صادقیه ۴ و ۶ مرکز سنجش ثامن	۰۵۱۱-۷۲۶۹۶۴۴-۶
۱۴	سبزوار	خواهران و برادران	توحید شهر روبروی دانشگاه تربیت معلم - مرکز آموزش فنی و حرفه ای	۰۵۷۱-۴۴۱۱۲۵۶-۷
۱۵	نجمه (مشهد)	خواهران	میدان فردوسی - جنب اداره کل کار و امور اجتماعی - مرکز آموزش فنی و حرفه ای	۰۵۱۱-۷۲۶۶۶۶۱
۱۶	تایباد	خواهران و برادران	میدان سیف باخرزی (میدان پل بند) مرکز آموزش فنی و حرفه ای	۰۵۲۹-۴۲۳۱۹۲۱
۱۷	درگز	خواهران و برادران	کیلومتر ۵ جاده درگز به قوچان - نرسیده به پلیس راه - مرکز آموزش فنی و حرفه ای	۰۵۸۲-۵۲۳۸۰۰۲
۱۸	یک (مشهد)	برادران	قاسم آباد ، انتهای الهیه ،بلوار صادقیه ، بین صادقیه ۴ و ۶ مرکز سنجش ثامن	۰۵۱۱-۸۷۸۷۰۳۱-۳

مشخصات حرفه ها و محل اجرای آزمون استان خراسان شمالی (جدول شماره ۲)

نام استان	نام رشته	نام حرفه	کد استاندارد	حداقل مدرک تحصیلی	پیش نیاز مطابق استاندارد	ساعت برگزاری آزمون	شهرستان محل اجرای آزمون
خراسان شمالی	اتومکانیک	برق و ترفینات پراید	۸-۵۵/۴۳/خ/۱/۱	پایان دوره راهنمایی	مبانی برق خودرووالکترونیک خودرو	۱۱/۳۰-۱۲/۳۰	بجنورد- شیروان-جاجرم
خراسان شمالی	اتومکانیک	تعمیر کار برق خودرو درجه ۲	۸-۵۵/۴۲/۲/۳	پایان دوره راهنمایی	ندارد	۱۱/۳۰-۱۲/۳۰	بجنورد-آشخانه-شیروان-اسفراین
خراسان شمالی	اتومکانیک	تعمیر کار اتومبیل های سواری بنزینی درجه ۲	۸-۴۳/۲۳/۲/۳	پایان دوره راهنمایی	ندارد	۱۱/۳۰-۱۲/۳۰	بجنورد-آشخانه-شیروان-اسفراین-جاجرم
خراسان شمالی	اتومکانیک	تعمیر کار خودروهای تجاری (سنگین ونیمه سنگین) درجه ۲	۸-۴۳/۲۶/۲/۲	پایان دوره راهنمایی	ندارد	۱۱/۳۰-۱۲/۳۰	آشخانه
خراسان شمالی	اتومکانیک	تکنولوژی خودرو	۸-۴۳/۲۴/خ/۱/۱	پایان دوره راهنمایی	ندارد	۱۱/۳۰-۱۲/۳۰	بجنورد
خراسان شمالی	اتومکانیک	تون آپ (تنظیم کار موتور) درجه ۲	۸-۴۳/۹۵/۲/۳	پایان دوره راهنمایی	ندارد	۱۱/۳۰-۱۲/۳۰	بجنورد-شیروان-جاجرم



مشخصات حرفه ها و محل اجرای آزمون استان خراسان شمالی (جدول شماره ۲)

نام استان	نام رشته	نام حرفه	کد استاندارد	حداقل مدرک تحصیلی	پیش نیاز مطابق استاندارد	ساعت برگزاری آزمون	شهرستان محل اجرای آزمون
خراسان شمالی	اتومکانیک	سرویس و نگهداری خودرو	۸-۴۹/۸۱/۲/۳	پایان دوره راهنمایی	ندارد	۱۱/۳۰-۱۲/۳۰	بجنورد-آشخانه-شیروان-اسفراین-جاجرم
خراسان شمالی	اتومکانیک	سیستم سوخت رسانی انژکتوری پراید	۸-۴۳/۲۴/خ/۱/۶	پایان دوره راهنمایی	ندارد	۱۱/۳۰-۱۲/۳۰	بجنورد-آشخانه-شیروان-جاجرم
خراسان شمالی	اتومکانیک	قطعه شناسی (ویژه تولیدات سایپا)	۸-۴۳/۲۴/خ/۱/۲	پایان دوره راهنمایی	ندارد	۱۱/۳۰-۱۲/۳۰	بجنورد-آشخانه-شیروان-اسفراین-جاجرم
خراسان شمالی	اتومکانیک	موتور و گیربکس پراید	۸-۴۳/۲۴/خ/۱/۳	پایان دوره راهنمایی	قطعه شناسی	۱۱/۳۰-۱۲/۳۰	بجنورد-آشخانه-شیروان-جاجرم
خراسان شمالی	الکترونیک	تحلیل الکترونیکی با نرم افزار <b>Aspice</b>	۲۱۵۱۱۳۰۴۰۲	کارشناسی	ندارد	۱۱/۳۰-۱۲/۳۰	بجنورد
خراسان شمالی	الکترونیک	تحلیل الکترونیکی با نرم افزار <b>Proteus</b>	۲۱۵۱۱۳۰۴۰۱	کاردانی	ندارد	۱۱/۳۰-۱۲/۳۰	بجنورد
خراسان شمالی	الکترونیک	تحلیل ریاضی با نرم افزار <b>Minitab</b>	۲۱۲۰۱۳۰۶۰۱	دیپلم	ندارد	۱۱/۳۰-۱۲/۳۰	بجنورد
خراسان شمالی	الکترونیک	تعمیر کار تلفن همراه	۸-۵۶/۳۶/۱/۳	پایان دوره راهنمایی	ندارد	۱۱/۳۰-۱۲/۳۰	بجنورد-اسفراین-جاجرم
خراسان شمالی	الکترونیک	طراح مدارات الکترونیک به کمک <b>ORCAD</b>	۰-۳۲/۳۸/۱/۲	دیپلم	کارور رایانه درجه ۲	۱۱/۳۰-۱۲/۳۰	بجنورد-جاجرم
خراسان شمالی	الکترونیک	طراح مدارات الکترونیک <b>Electronic Workbench</b>	۰-۳۲/۹۲/۱/۲	دیپلم	کارور رایانه درجه ۲	۱۱/۳۰-۱۲/۳۰	بجنورد
خراسان شمالی	الکترونیک	طراح و تحلیل گر مدارات دیجیتال	۰-۳۲/۹۰/۱/۳	دیپلم	ندارد	۱۱/۳۰-۱۲/۳۰	بجنورد-جاجرم
خراسان شمالی	الکترونیک	کاربرد تایمرها و تقویت کننده های عملیاتی در سیستمهای صنعتی	۲۱۵۲/۰۴	کارشناسی	ندارد	۱۱/۳۰-۱۲/۳۰	بجنورد
خراسان شمالی	الکترونیک	الکترونیک کار صنعتی	۸-۵۲/۵۳/۱/۵	دیپلم	ندارد	۱۱/۳۰-۱۲/۳۰	بجنورد-شیروان
خراسان شمالی	امور اداری	مدیر امور اداری	۲-۱۹/۴۲/۱/۲	کارشناسی	ندارد	۱۳/۳۰-۱۴/۳۰	بجنورد
خراسان شمالی	امور مالی و بازرگانی	بازاریاب	۴-۰۰/۲۹/۱/۲	فوق دیپلم بازرگانی	ندارد	۹/۴۵-۱۰/۴۵	بجنورد-آشخانه-شیروان
خراسان شمالی	امور مالی و بازرگانی	حسابدار حقوق و دستمزد *	۳-۳۹/۳۴/۱/۴	دیپلم	ندارد	۹/۴۵-۱۰/۴۵	بجنورد-آشخانه-شیروان-اسفراین-جاجرم
خراسان شمالی	امور مالی و بازرگانی	حسابدار صنعتی مقدماتی *	۱-۱۰/۱۲/۲/۳	دیپلم	ندارد	۹/۴۵-۱۰/۴۵	بجنورد-آشخانه-شیروان-اسفراین-جاجرم
خراسان شمالی	امور مالی و بازرگانی	حسابدار عمومی مقدماتی *	۱-۱۰/۱۵/۲/۵	پایان دوره راهنمایی	ندارد	۹/۴۵-۱۰/۴۵	بجنورد-آشخانه-شیروان-اسفراین-جاجرم
خراسان شمالی	امور مالی و بازرگانی	حسابداری عمومی تکمیلی *	۱-۱۰/۱۵/۱/۳/۱	پایان دوره راهنمایی	حسابداری عمومی مقدماتی	۹/۴۵-۱۰/۴۵	بجنورد-آشخانه-شیروان-اسفراین-جاجرم
خراسان شمالی	امور مالی و بازرگانی	حسابداری صنعتی پیشرفته	۱-۱۰/۱۲/۱/۳	دیپلم	حسابدار صنعتی مقدماتی	۹/۴۵-۱۰/۴۵	بجنورد-آشخانه-شیروان-اسفراین-جاجرم
خراسان شمالی	امور مالی و بازرگانی	حسابرس	۱-۱۰/۱۳/۲/۲/۱	دیپلم	ندارد	۹/۴۵-۱۰/۴۵	بجنورد-آشخانه
خراسان شمالی	امور مالی و بازرگانی	رایانه کار حسابداری مالی *	۱-۱۰/۱۸/۱/۵	پایان دوره راهنمایی	کارور عمومی رایانه شخصی	۹/۴۵-۱۰/۴۵	بجنورد-آشخانه-شیروان-اسفراین
خراسان شمالی	برق	برقکار ساختمان درجه ۲	۸-۵۵/۲۸/۲/۴	پایان دوره راهنمایی	ندارد	۱۱/۳۰-۱۲/۳۰	بجنورد-آشخانه-اسفراین-جاجرم
خراسان شمالی	برق	برقکار صنعتی درجه ۲	۸-۵۵/۱۵/۲/۴	راهنمایی	ندارد	۱۱/۳۰-۱۲/۳۰	بجنورد-آشخانه-شیروان-اسفراین-جاجرم
خراسان شمالی	برق	برقکار ماشین آلات	۸-۵۵/۱۶/۲/۲	پایان دوره راهنمایی	ندارد	۱۱/۳۰-۱۲/۳۰	بجنورد-اسفراین
خراسان شمالی	برق	برقکار کارخانه آسفالت و سنگ شکن	۸-۵۵/۱۸/۱/۲	دیپلم	ندارد	۱۱/۳۰-۱۲/۳۰	بجنورد-جاجرم
خراسان شمالی	برق	تعمیر کار لوازم خانگی برقی حرارتی و گردنده درجه ۲	۸-۵۵/۷۷/۲/۱	پایان دوره راهنمایی	ندارد	۱۱/۳۰-۱۲/۳۰	بجنورد-شیروان-اسفراین

مشخصات حرفه ها و محل اجرای آزمون استان خراسان شمالی (جدول شماره ۲)

نام استان	نام رشته	نام حرفه	کد استاندارد	حداقل مدرک تحصیلی	پیش نیاز مطابق استاندارد	ساعت برگزاری آزمون	شهرستان محل اجرای آزمون
خراسان شمالی	برق	تعمیر کار ماشین‌های الکتریکی درجه ۲	۸-۵۳/۴۷/۲/۴	پایان دوره راهنمایی	ندارد	۱۱/۳۰-۱۲/۳۰	بجنورد-اسفراین-جاجرم
خراسان شمالی	برق	تعمیر لوازم خانگی حرارتی الکتریکی ۴ (اتوی خشک و بخار خانگی، اتوهای بخار نیمه)	۳۱۱۳/۰۹	کاردانی	ندارد	۱۱/۳۰-۱۲/۳۰	بجنورد
خراسان شمالی	برق	تعمیر لوازم خانگی گر دنده ۲ (پنکه‌ها و هودو هواکش و کولر آبی)	۳۱۱۳/۱۵	کاردانی	ندارد	۱۱/۳۰-۱۲/۳۰	بجنورد
خراسان شمالی	برق	تعمیر کار چرخ خیاطی و گلدوزی	۸-۵۱/۵۵/۱/۱	پایان دوره راهنمایی	ندارد	۱۱/۳۰-۱۲/۳۰	بجنورد
خراسان شمالی	برق	فن ورز کالیبراسیون وسایل اندازه گیری فشار	۸-۳۴/۳۱/۱/۲	کاردانی	ندارد	۱۱/۳۰-۱۲/۳۰	بجنورد
خراسان شمالی	برق	فن‌ورز شبکه هوایی برق KV-۲۰-۴۰۰V درجه ۲	۸-۵۷/۲۵/۲/۲	دیپلم	ندارد	۱۱/۳۰-۱۲/۳۰	بجنورد-آشخانه-شیروان-اسفراین-جاجرم
خراسان شمالی	برق	کابین ساز تابلو برق درجه دو	۸-۵۱/۴۹/۲/۲	پایان دوره راهنمایی	ندارد	۱۱/۳۰-۱۲/۳۰	بجنورد-اسفراین
خراسان شمالی	برق	کارور MATLAB	۰-۳۲/۳۵/۱/۱	کاردانی	ندارد	۱۱/۳۰-۱۲/۳۰	بجنورد-جاجرم
خراسان شمالی	برق	مونتاز کار و نصاب تابلو های برق	۸-۵۱/۴۶/۲/۳	پایان دوره راهنمایی	ندارد	۱۱/۳۰-۱۲/۳۰	بجنورد-آشخانه-جاجرم
خراسان شمالی	بهداشت و ایمنی	آتش نشان صنعتی	۵-۸۴/۹۵/۱/۳	پایان دوره راهنمایی	ندارد	۱۵-۱۶	بجنورد
خراسان شمالی	بهداشت و ایمنی	اطفاء حریق مقدماتی	۵-۸۴/۹۵/۱/۳/۲	پایان دوره راهنمایی	ندارد	۱۵-۱۶	بجنورد
خراسان شمالی	بهداشت و ایمنی	ایمنی برق	۰-۷۱/۹۷/۱/۲/۴	پایان دوره راهنمایی	ندارد	۱۵-۱۶	بجنورد
خراسان شمالی	بهداشت و ایمنی	مشاور مهارت های سالم زیستن	۵-۹۹/۴۰/۱/۳	دیپلم	ندارد	۱۵-۱۶	بجنورد-جاجرم
خراسان شمالی	تاسیسات	تعمیر کار دستگاه‌های سرد کننده خانگی و تجاری درجه ۱**	۸-۴۱/۸۳/۱/۲	پایان دوره راهنمایی	ندارد	۱۳/۳۰-۱۴/۳۰	بجنورد
خراسان شمالی	تاسیسات	تعمیر کار آبگرمکن دیواری	۸-۷۱/۱۳/۱/۲	پایان دوره راهنمایی	ندارد	۱۳/۳۰-۱۴/۳۰	بجنورد-اسفراین
خراسان شمالی	تاسیسات	تعمیر کاریکبج شوفاژگازی	۸-۷۱/۱۲/۱/۲	پایان دوره راهنمایی	ندارد	۱۳/۳۰-۱۴/۳۰	بجنورد-آشخانه-شیروان-اسفراین-جاجرم
خراسان شمالی	تاسیسات	لوله کش گاز خانگی و تجاری	۸-۷۱/۲۲/۱/۲	پایان دوره راهنمایی	ندارد	۱۳/۳۰-۱۴/۳۰	بجنورد-شیروان
خراسان شمالی	تاسیسات	لوله کشی لوله های پلیمری(تلفیقی)	۸-۷۱/۰۲/۱/۱	پایان دوره راهنمایی	آشنایی با سیستم های آبرسانی و بهداشتی	۱۳/۳۰-۱۴/۳۰	بجنورد
خراسان شمالی	تاسیسات	لوله کش و نصاب وسایل بهداشتی درجه ۲	۸-۷۱/۰۶/۲/۲	پایان دوره راهنمایی	ندارد	۱۳/۳۰-۱۴/۳۰	بجنورد-شیروان
خراسان شمالی	جوشکاری	آزمایشگر قطعات صنعتی با امواج فرا صوتی (UT)	۰-۳۹/۹۶/۲/۳	دیپلم	ندارد	۱۳/۳۰-۱۴/۳۰	بجنورد
خراسان شمالی	جوشکاری	آزمایشگر قطعات صنعتی با مایع نافذ(PT)	۰-۳۹/۹۹/۲/۳	دیپلم	ندارد	۱۳/۳۰-۱۴/۳۰	بجنورد-اسفراین-جغتای
خراسان شمالی	جوشکاری	آزمایشگر قطعات صنعتی با ذرات مغناطیسی (MT)	۰-۳۹/۹۵/۲/۱	دیپلم	ندارد	۱۳/۳۰-۱۴/۳۰	بجنورد
خراسان شمالی	جوشکاری	بازرسی جوش قطعات صنعتی به صورت چشمی (VT)	۲۱۴۶/۰۳	کارشناسی	ندارد	۱۳/۳۰-۱۴/۳۰	بجنورد-اسفراین
خراسان شمالی	جوشکاری	جوشکار گاز محافظ CO <sub>2</sub>	۸-۷۲/۱۳/۱/۲	پایان دوره راهنمایی	ندارد	۱۳/۳۰-۱۴/۳۰	بجنورد
خراسان شمالی	جوشکاری	جوشکار گاز محافظ آرگون	۸-۷۲/۱۲/۱/۲	پایان دوره راهنمایی	جوشکار گاز درجه ۲ و E۳	۱۳/۳۰-۱۴/۳۰	بجنورد

مشخصات حرفه ها و محل اجرای آزمون استان خراسان شمالی (جدول شماره ۲)

نام استان	نام رشته	نام حرفه	کد استاندارد	حداقل مدرک تحصیلی	پیش نیاز مطابق استاندارد	ساعت برگزاری آزمون	شهرستان محل اجرای آزمون
خراسان شمالی	جوشکاری	جوشکاری با فرآیند قوس الکتریکی دستی SMAW (E۶)	۸-۷۲/۲۲/۱/۳	پایان دوره راهنمایی	جوشکاری E۳	۱۳/۳۰-۱۴/۳۰	بجنورد-آشخانه-شیروان-اسفراین
خراسان شمالی	جوشکاری	جوشکاری با فرآیند قوس الکتریکی دستی SMAW (E۳)	۸-۷۲/۲۲/۲/۳	پایان دوره راهنمایی	ندارد	۱۳/۳۰-۱۴/۳۰	بجنورد-آشخانه-شیروان-اسفراین
خراسان شمالی	جوشکاری	جوشکاری با فرآیند قوس الکتریکی دستی SMAW (E۹)	۸-۷۲/۲۲/۱/۳/۲	پایان دوره راهنمایی	جوشکاری با فرآیند قوس الکتریکی E۸	۱۳/۳۰-۱۴/۳۰	بجنورد-آشخانه-شیروان-اسفراین
خراسان شمالی	حمل و نقل	کارور جرثقیل ماشینی	۹-۳۷/۳۱/۱/۲	پایان دوره راهنمایی	ندارد	۱۳/۳۰-۱۴/۳۰	بجنورد
خراسان شمالی	خدمات آموزشی	پداگوژی عمومی	۱-۳۱/۹۹/۱/۲	کاردانی	ندارد	۱۵-۱۶	بجنورد-آشخانه
خراسان شمالی	خدمات آموزشی	مدیر آموزشگاه فنی و حرفه ای	۲-۱۹/۱۱/۱/۲	کارشناسی	ندارد	۱۵-۱۶	بجنورد-آشخانه-شیروان-اسفراین-جاجرم
خراسان شمالی	خدمات آموزشی	مدیر مهد کودک	۱-۳۴/۲۵/۱/۲	کارشناسی	ندارد	۱۵-۱۶	بجنورد-جاجرم
خراسان شمالی	خدمات آموزشی	مدیریت و برنامه ریزی امور خانواده	۷-۲۰/۱۲/۱/۳	پایان دوره راهنمایی	ندارد	۱۵-۱۶	بجنورد-جاجرم
خراسان شمالی	سرامیک	سفالگر باجرخ پایی و برقی	۸-۹۲/۲۶/۱/۳	پایان دوره راهنمایی	ندارد	۱۵-۱۶	بجنورد-جاجرم
خراسان شمالی	صنایع چوب	درود گر درجه ۲	۸-۱۲/۰۶/۲/۴	پایان دوره راهنمایی	ندارد	۱۵-۱۶	بجنورد-شیروان
خراسان شمالی	صنایع چوب	رنگ کار چوب درجه ۲	۹-۳۹/۲۶/۲/۳	پایان دوره راهنمایی	ندارد	۱۵-۱۶	بجنورد-شیروان
خراسان شمالی	صنایع چوب	کابینت ساز چوبی درجه ۲	۸-۱۱/۲۱/۲/۳	پایان دوره راهنمایی	درودگر درجه ۲	۱۵-۱۶	بجنورد-شیروان
خراسان شمالی	صنایع چوب	معرق کار چوب (بدون قالب) درجه ۲	۸-۱۹/۴۹/۲/۲	پایان دوره راهنمایی	ندارد	۱۵-۱۶	بجنورد-اسفراین
خراسان شمالی	صنایع چوب	معرق کار درجه ۲	۸-۱۹/۴۸/۲/۵	پایان دوره راهنمایی	ندارد	۱۵-۱۶	بجنورد-شیروان-اسفراین
خراسان شمالی	صنایع چوب	معرق کار روکش	۸-۱۹/۵۴/۱/۲	پایان دوره راهنمایی	معرق کار درجه ۲	۱۵-۱۶	بجنورد-اسفراین
خراسان شمالی	صنایع چوب	معرق کار کم توان ذهنی	۸-۱۹/۴۸/۳/۲	پایان دوره ابتدایی	ندارد	۱۵-۱۶	بجنورد
خراسان شمالی	صنایع چوب	منبت کار درجه ۲	۸-۱۲/۳۲/۲/۳	پایان دوره راهنمایی	ندارد	۱۵-۱۶	بجنورد
خراسان شمالی	صنایع دستی (بافت)	طراح نقشه فرش	۱-۶۲/۹۳/۲/۳	دیپلم	ندارد	۱۵-۱۶	بجنورد-اسفراین
خراسان شمالی	صنایع دستی (بافت)	قالی باف تابلویی	۷-۵۴/۵۶/۱/۲	پایان دوره راهنمایی	قالی باف درجه ۲	۱۵-۱۶	بجنورد-آشخانه-جاجرم
خراسان شمالی	صنایع دستی (بافت)	قالی باف درجه ۲	۷-۵۴/۵۷/۲/۳	پایان دوره راهنمایی	ندارد	۱۵-۱۶	بجنورد-شیروان-اسفراین-جاجرم
خراسان شمالی	صنایع دستی (بافت)	گبه باف	۷-۵۴/۹۶/۱/۲	پایان دوره راهنمایی	ندارد	۱۵-۱۶	بجنورد-اسفراین
خراسان شمالی	صنایع دستی (بافت)	گلیم باف درجه ۲	۷-۵۴/۵۴/۲/۳	پایان دوره راهنمایی	ندارد	۱۵-۱۶	بجنورد-شیروان-اسفراین-جاجرم
خراسان شمالی	صنایع دستی و هنری (چوب، فلز، سفال)	قلمزن درجه ۲	۷-۲۹/۹۴/۲/۲	پایان دوره راهنمایی	ندارد	۱۵-۱۶	بجنورد
خراسان شمالی	صنایع دستی و هنری (چوب، فلز، سفال)	معرق منبت کار صدف و چوب درجه ۲	۸-۱۹/۴۲/۲/۲	پایان دوره راهنمایی	ندارد	۱۵-۱۶	بجنورد
خراسان شمالی	صنایع دستی (دوخت های سنتی)	ابریشم دوز	۷-۹۵/۹۹/۱/۱	پایان دوره راهنمایی	ندارد	۱۵-۱۶	بجنورد
خراسان شمالی	صنایع دستی (دوخت های سنتی)	پولک و منجوق دوز	۷-۹۵/۶۸/۱/۲	پایان دوره راهنمایی	ندارد	۱۵-۱۶	بجنورد-شیروان

مشخصات حرفه ها و محل اجرای آزمون استان خراسان شمالی (جدول شماره ۲)

نام استان	نام رشته	نام حرفه	کد استاندارد	حداقل مدرک تحصیلی	پیش نیاز مطابق استاندارد	ساعت برگزاری آزمون	شهرستان محل اجرای آزمون
خراسان شمالی	صنایع دستی(دوخت های سنتی)	تکه دوزی با چرخ	۷-۹۵/۶۹/۲/۳	پایان دوره راهنمایی	ندارد	۱۵-۱۶	بجنورد-شیروان-اسفراین-جاجرم
خراسان شمالی	صنایع دستی(دوخت های سنتی)	تکه دوزی با دست	۷-۹۵/۶۹/۱/۱	پایان دوره راهنمایی	ندارد	۱۵-۱۶	بجنورد-شیروان-اسفراین-جاجرم
خراسان شمالی	صنایع دستی(دوخت های سنتی)	روبان دوز	۷-۹۵/۹۴/۱/۱	پایان دوره راهنمایی	ندارد	۱۵-۱۶	بجنورد
خراسان شمالی	صنایع دستی(دوخت های سنتی)	رودوز سنتی درجه ۲	۷-۹۵/۶۵/۲/۲	پایان دوره راهنمایی	ندارد	۱۵-۱۶	بجنورد-جاجرم
خراسان شمالی	صنایع دستی(دوخت های سنتی)	سرمه دوز درجه ۲	۷-۹۵/۹۰/۲/۲	پایان دوره راهنمایی	ندارد	۱۵-۱۶	بجنورد-شیروان-جاجرم
خراسان شمالی	صنایع دستی(دوخت های سنتی)	قلاب باف	۷-۵۹/۴۱/۱/۳	پایان دوره راهنمایی	ندارد	۱۵-۱۶	بجنورد
خراسان شمالی	صنایع دستی(دوخت های سنتی)	گلدوز دستی	۷-۹۵/۷۳/۱/۳	پایان دوره راهنمایی	ندارد	۱۵-۱۶	بجنورد-آشخانه-جاجرم
خراسان شمالی	صنایع دستی(دوخت های سنتی)	گلدوز ماشینی	۷-۹۵/۷۴/۱/۴	پایان دوره راهنمایی	ندارد	۱۵-۱۶	بجنورد-آشخانه-شیروان
خراسان شمالی	صنایع دستی(دوخت های سنتی)	هویه کارپارچه درجه ۲	۷-۵۹/۳۴/۲/۳	پایان دوره راهنمایی	ندارد	۱۵-۱۶	بجنورد
خراسان شمالی	صنایع غذایی	آشپز درجه ۲	۵-۳۱/۳۲/۲/۳	پایان دوره راهنمایی	ندارد	۱۵-۱۶	بجنورد-شیروان-اسفراین
خراسان شمالی	صنایع غذایی	شیرینی پز درجه ۲	۷-۷۶/۶۵/۲/۴	پایان دوره راهنمایی	ندارد	۱۵-۱۶	بجنورد-شیروان
خراسان شمالی	صنایع غذایی	شیرینی پز شیرینی های خشک	۷-۷۶/۶۷/۱/۱	پایان دوره راهنمایی	ندارد	۱۵-۱۶	بجنورد
خراسان شمالی	صنایع غذایی	کارگر پیشکار نانوائی	۷۵۱۲/۱/۱	پایان دوره ابتدایی	ندارد	۱۵-۱۶	بجنورد-آشخانه-شیروان-جاجرم
خراسان شمالی	صنایع غذایی	کیک ساز و تر ساز	۷-۷۶/۳۶/۱/۲	دیپلم	ندارد	۱۵-۱۶	بجنورد
خراسان شمالی	صنایع غذایی	نانوای نان سنتی بربری	۷-۷۶/۲۳/۱/۱	دیپلم	ندارد	۱۵-۱۶	بجنورد-آشخانه-جاجرم
خراسان شمالی	صنایع فلزی	دروپنجره سازبروفیل آهنی درجه ۲	۸-۷۴/۹۳/۲/۲	پایان دوره راهنمایی	ندارد	۱۵-۱۶	بجنورد-آشخانه-شیروان
خراسان شمالی	صنایع نساجی	بافنده ماشین های بافندگی چند ماکویی و ژاکارد	۷-۵۴/۴۲/۲/۲	پایان دوره راهنمایی	ندارد	۱۵-۱۶	بجنورد-شیروان
خراسان شمالی	صنایع نساجی	کانوا بافی با ماشین دستباف خانگی	۷-۵۵/۴۱/۱/۳	پایان دوره راهنمایی	ندارد	۱۵-۱۶	بجنورد-شیروان
خراسان شمالی	صنایع دستی (دوخت سنتی)	عروسک دوز	۹-۴۹/۴۲/۱/۳	پایان دوره راهنمایی	ندارد	۱۱/۳۰-۱۲/۳۰	بجنورد-جاجرم
خراسان شمالی	طراحی و دوخت(پوشاک)	الگو ساز لباس به روش حجمی	۷-۹۱/۴۶/۱/۱	دیپلم	نازک دوز زنانه درجه ۲	۱۱/۳۰-۱۲/۳۰	بجنورد-آشخانه-جاجرم
خراسان شمالی	طراحی و دوخت(پوشاک)	الگو ساز و برش کار لباس زنانه	۷-۹۱/۴۱/۱/۳/۲	دیپلم	نازک دوز زنانه درجه ۲	۱۱/۳۰-۱۲/۳۰	بجنورد-آشخانه-شیروان-اسفراین-جاجرم
خراسان شمالی	طراحی و دوخت(پوشاک)	الگو ساز و برش کار لباس زنانه (تکدوزی) *	۷-۹۱/۴۱/۲/۳/۱	پایان دوره راهنمایی	نازک دوز زنانه درجه ۲	۱۱/۳۰-۱۲/۳۰	بجنورد-آشخانه-شیروان-اسفراین-جاجرم
خراسان شمالی	طراحی و دوخت(پوشاک)	بچه گانه و دخترانه دوز *	۷-۹۱/۴۳/۱/۳	پایان دوره راهنمایی	ندارد	۱۱/۳۰-۱۲/۳۰	بجنورد-شیروان-اسفراین-جاجرم
خراسان شمالی	طراحی و دوخت(پوشاک)	پرده دوز درجه ۲	۷-۹۵/۹۷/۲/۴	پایان دوره راهنمایی	ندارد	۱۱/۳۰-۱۲/۳۰	بجنورد-آشخانه-شیروان-اسفراین-جاجرم
خراسان شمالی	طراحی و دوخت(پوشاک)	پیراهن دوز مردانه و شومیز زنانه و بچه گانه	۷-۹۱/۳۵/۱/۳	پایان دوره راهنمایی	ندارد	۱۱/۳۰-۱۲/۳۰	بجنورد-شیروان-اسفراین-جاجرم
خراسان شمالی	طراحی و دوخت(پوشاک)	خیاط لباس شب و عروس *	۷-۹۱/۹۷/۱/۳/۱	پایان دوره راهنمایی	نازک دوز زنانه درجه ۲	۱۱/۳۰-۱۲/۳۰	بجنورد-آشخانه-شیروان-اسفراین-جاجرم
خراسان شمالی	طراحی و دوخت(پوشاک)	راسته دوز *	۷-۹۱/۴۸/۱/۲	پایان دوره راهنمایی	ندارد	۱۱/۳۰-۱۲/۳۰	بجنورد-آشخانه-شیروان-اسفراین-جاجرم
خراسان شمالی	طراحی و دوخت(پوشاک)	روپوش و رید شامبر دوز کت و بیژاما، سربند و پیش بند	۷-۹۱/۴۷/۱/۲	پایان دوره راهنمایی	ندارد	۱۱/۳۰-۱۲/۳۰	بجنورد

مشخصات حرفه ها و محل اجرای آزمون استان خراسان شمالی (جدول شماره ۲)

نام استان	نام رشته	نام حرفه	کد استاندارد	حداقل مدرک تحصیلی	پیش نیاز مطابق استاندارد	ساعت برگزاری آزمون	شهرستان محل اجرای آزمون
خراسان شمالی	طراحی و دوخت (پوشاک)	سرویس کار ماشین های دوخت خانگی	۸-۵۱/۵۵/۱/۲	پایان دوره راهنمایی	ندارد	۱۱/۳۰-۱۲/۳۰	بجنورد
خراسان شمالی	طراحی و دوخت (پوشاک)	شلوار دوز *	۷-۹۱/۳۴/۱/۳	دیپلم	ندارد	۱۱/۳۰-۱۲/۳۰	بجنورد-شیروان-اسفراین-جاجرم
خراسان شمالی	طراحی و دوخت (پوشاک)	ضخیم دوز زنانه	۷-۹۱/۴۱/۱/۴/۵	پایان دوره راهنمایی	نازک دوز زنانه درجه ۲	۱۱/۳۰-۱۲/۳۰	بجنورد-آشخانه-شیروان-اسفراین-جاجرم
خراسان شمالی	طراحی و دوخت (پوشاک)	ضخیم دوز مردانه	۷-۹۱/۴۵/۱/۲	پایان دوره راهنمایی	نازک دوز مردانه درجه ۲	۱۱/۳۰-۱۲/۳۰	بجنورد-آشخانه
خراسان شمالی	طراحی و دوخت (پوشاک)	کاپشن دوز	۷-۹۱/۴۲/۱/۲	پایان دوره راهنمایی	ندارد	۱۱/۳۰-۱۲/۳۰	بجنورد
خراسان شمالی	طراحی و دوخت (پوشاک)	مانتو دوز	۷-۹۱/۴۰/۱/۱	پایان دوره راهنمایی	ندارد	۱۱/۳۰-۱۲/۳۰	بجنورد-شیروان-اسفراین-جاجرم
خراسان شمالی	طراحی و دوخت (پوشاک)	نازک دوز زنانه درجه ۲ *	۷-۹۱/۴۱/۲/۴	پایان دوره راهنمایی	ندارد	۱۱/۳۰-۱۲/۳۰	بجنورد-آشخانه-شیروان-اسفراین-جاجرم
خراسان شمالی	عمران	کمک بنای سفت کا درجه ۲	۹-۵۱/۲۳/۲/۴/۱	پایان دوره راهنمایی	ندارد	۱۱/۳۰-۱۲/۳۰	بجنورد-آشخانه-شیروان-اسفراین-جاجرم
خراسان شمالی	عمران	تحلیل گر و طراح بی با برنامه <b>SAFE</b>	۰-۲۲/۱۵/۱/۲	کاردانی	ندارد	۱۱/۳۰-۱۲/۳۰	بجنورد
خراسان شمالی	عمران	تحلیل گر و طراح سازه های سه بعدی با برنامه <b>ETABS</b>	۰-۲۲/۱۸/۱/۳	کاردانی	ندارد	۱۱/۳۰-۱۲/۳۰	بجنورد
خراسان شمالی	عمران	طراح داخل منازل مسکونی با <b>DHOME INTERIORS</b>	۰-۲۲/۱۸/۱/۳	دیپلم	ندارد	۱۱/۳۰-۱۲/۳۰	بجنورد-آشخانه
خراسان شمالی	عمران	طراح مسکن مطلوب (ویلايي و آپارتمانی)	۰-۳۲/۵۴/۲/۲/۳	دیپلم	نقشه کشی عمومی ساختمان درجه ۲	۱۱/۳۰-۱۲/۳۰	بجنورد-آشخانه
خراسان شمالی	عمران	طراحی معماری درجه ۲	۰-۲۱/۲۴/۲/۱	دیپلم	ندارد	۱۱/۳۰-۱۲/۳۰	بجنورد-آشخانه-شیروان-اسفراین
خراسان شمالی	عمران	طراح و آنالیز سازه با <b>SAP</b>	۰-۲۲/۱۹/۱/۲	کاردانی	ندارد	۱۱/۳۰-۱۲/۳۰	بجنورد
خراسان شمالی	عمران	طراحی معماری با نرم افزار <b>۳D MAX</b>	۰-۳۲/۵۴/۲/۱/۶	دیپلم	ندارد	۱۱/۳۰-۱۲/۳۰	بجنورد-آشخانه-اسفراین
خراسان شمالی	عمران	طراحی معماری به کمک <b>ARCHICAD</b>	۰-۳۲-۵۴/۲/۲/۴	دیپلم	ندارد	۱۱/۳۰-۱۲/۳۰	بجنورد-آشخانه-شیروان-اسفراین
خراسان شمالی	عمران	کارور اطلاعات جغرافیایی <b>GIS</b> با نرم افزار <b>Arcview</b>	۰-۳۱/۲۸/۱/۲/۱	دیپلم	ندارد	۱۱/۳۰-۱۲/۳۰	بجنورد
خراسان شمالی	عمران	کمک آرماتور بند درجه ۲	۹-۵۲/۳۴/۲/۲/۱	پایان دوره ابتدایی	کارگر آرماتوربند درجه ۳	۱۱/۳۰-۱۲/۳۰	بجنورد-آشخانه-شیروان-اسفراین-جاجرم
خراسان شمالی	عمران	کمک بتن ساز و بتن ریز درجه ۲	۹-۵۲/۱۶/۲/۳/۱	پایان دوره ابتدایی	کارگر عمومی بتن ساز ۲	۱۱/۳۰-۱۲/۳۰	بجنورد-آشخانه-شیروان-اسفراین-جاجرم
خراسان شمالی	عمران	کمک بنای سفت کار درجه ۲	۹-۵۱/۲۳/۲/۴/۱	پایان دوره ابتدایی	کارگر عمومی بنای سفت کار درجه ۳	۱۱/۳۰-۱۲/۳۰	بجنورد-آشخانه-شیروان-اسفراین-جاجرم
خراسان شمالی	عمران	کمک قالب بند و کفراژ بند درجه دو	۹-۵۲/۲۵/۲/۴/۱	پایان دوره ابتدایی	کارگر قالب بند و کفراژ درجه ۳	۱۱/۳۰-۱۲/۳۰	بجنورد-آشخانه-شیروان-اسفراین-جاجرم
خراسان شمالی	عمران	کمک گچ کار درجه ۲	۹-۵۵/۱۳/۲/۳/۱	پایان دوره ابتدایی	کارگر عمومی گچ کار درجه ۳	۱۱/۳۰-۱۲/۳۰	بجنورد-آشخانه-شیروان-اسفراین-جاجرم
خراسان شمالی	عمران	کمک اسکلت ساز درجه ۲	۹-۷۴/۴۱/۲/۳/۱	پایان دوره ابتدایی	کارگر عمومی اسکلت ساز (درجه ۳)	۱۱/۳۰-۱۲/۳۰	بجنورد-آشخانه-شیروان-اسفراین-جاجرم
خراسان شمالی	عمران	کمک برقکار ساختمان درجه ۲	۸-۵۵/۳۰/۲/۱/۱	پایان دوره ابتدایی	کارگر عمومی برق ساختمان (درجه ۳)	۱۱/۳۰-۱۲/۳۰	بجنورد-آشخانه-اسفراین-جاجرم

مشخصات حرفه ها و محل اجرای آزمون استان خراسان شمالی (جدول شماره ۲)

نام استان	نام رشته	نام حرفه	کد استاندارد	حداقل مدرک تحصیلی	پیش نیاز مطابق استاندارد	ساعت برگزاری آزمون	شهرستان محل اجرای آزمون
خراسان شمالی	عمران	کمک در و پنجره ساز پروفیل آهنی درجه ۲	۸-۷۴/۹۵/۲/۱/۱	پایان دوره ابتدایی	کارگر عمومی در و پنجره ساز پروفیل آهنی(درجه ۳)	۱۱/۳۰-۱۲/۳۰	بجنورد-آشخانه-شیروان-اسفراین-جاجرم
خراسان شمالی	عمران	کمک سنگ کار درجه ۲	۹-۵۱/۴۳/۲/۱/۱	پایان دوره ابتدایی	کارگر عمومی سنگ کار(درجه ۳)	۱۱/۳۰-۱۲/۳۰	بجنورد-آشخانه-اسفراین-جاجرم
خراسان شمالی	عمران	کمک کاشی کار درجه ۲	۹-۵۱/۵۲/۲/۳/۱	پایان دوره ابتدایی	کارگر عمومی کاشی کار(درجه ۳)	۱۱/۳۰-۱۲/۳۰	بجنورد-آشخانه-شیروان-اسفراین-جاجرم
خراسان شمالی	عمران	کمک لوله کش و نصاب وسایل بهداشتی درجه ۲	۸-۷۱/۰۶/۲/۳/۱	پایان دوره ابتدایی	کارگر عمومی لوله کش و نصاب وسایل بهداشتی (درجه ۳)	۱۱/۳۰-۱۲/۳۰	بجنورد-آشخانه-اسفراین-جاجرم
خراسان شمالی	عمران	کمک نقشه بردار درجه دو	۰-۳۱/۲۱/۲/۳/۱	پایان دوره ابتدایی	ندارد	۱۱/۳۰-۱۲/۳۰	بجنورد-آشخانه-اسفراین
خراسان شمالی	عمران	متصدی متره و برآورد درجه ۲	۰-۳۳/۲۹/۲/۲	دیپلم	ندارد	۱۱/۳۰-۱۲/۳۰	بجنورد-آشخانه
خراسان شمالی	عمران	متصدی معاملات املاک	۴-۴۱/۳۹/۱/۲	دیپلم	ندارد	۱۱/۳۰-۱۲/۳۰	بجنورد-آشخانه
خراسان شمالی	عمران	مدیر پروژه	۲-۱۹/۲۵/۱/۲	کارشناسی	ندارد	۱۱/۳۰-۱۲/۳۰	بجنورد
خراسان شمالی	عمران	مدیر پیمان عمومی	۲-۱۹/۲۳/۱/۲	کارشناسی	ندارد	۱۱/۳۰-۱۲/۳۰	بجنورد
خراسان شمالی	عمران	مدیر پیمان های پیمانکاری	۲-۱۹/۲۲/۱/۲	کارشناسی	ندارد	۱۱/۳۰-۱۲/۳۰	بجنورد
خراسان شمالی	عمران	نقشه بردار	۰-۳۱/۲۱/۱/۲/۱	پایان دوره راهنمایی	ندارد	۱۱/۳۰-۱۲/۳۰	بجنورد-آشخانه
خراسان شمالی	عمران	نقشه کش عمومی ساختمان درجه ۲	۰-۳۲/۵۴/۲/۳	پایان دوره راهنمایی	ندارد	۱۱/۳۰-۱۲/۳۰	بجنورد-آشخانه-شیروان-اسفراین
خراسان شمالی	مکانیک	نقشه کشی صنعتی درجه ۲	۰-۳۲/۱۲/۲/۳	دیپلم	ندارد	۱۱/۳۰-۱۲/۳۰	بجنورد-آشخانه-اسفراین
خراسان شمالی	عمران	نقشه کشی ساختمان با AUTOCAD	۰-۳۲/۵۴/۱/۱/۱	دیپلم	نقشه کشی عمومی ساختمان	۱۱/۳۰-۱۲/۳۰	بجنورد-آشخانه-اسفراین
خراسان شمالی	عمران	نقشه کشی سازه	۰-۳۲/۵۴/۱/۴	پایان دوره راهنمایی	نقشه کش عمومی ساختمان درجه ۲	۱۱/۳۰-۱۲/۳۰	بجنورد-آشخانه-شیروان-اسفراین
خراسان شمالی	عمران	نقشه کشی معماری	۰-۳۲/۵۴/۱/۳	پایان دوره راهنمایی	نقشه کش عمومی ساختمان درجه ۲	۱۱/۳۰-۱۲/۳۰	بجنورد-آشخانه-اسفراین
خراسان شمالی	فناوری اطلاعات	اتوماسیون اداری درجه ۲	۳-۴۲/۹۰/۲/۳	پایان دوره راهنمایی	ندارد	۸-۹	بجنورد-آشخانه
خراسان شمالی	فناوری اطلاعات	برنامه نویسی SHELL-UNIX	۰-۸۴/۸۲/۱/۲	کاردانی	ندارد	۸-۹	بجنورد-شیروان
خراسان شمالی	فناوری اطلاعات	برنامه نویسی VISUAL- BASIC *	۰-۸۴/۸۰/۱/۳	دیپلم	کارور عمومی رایانه شخصی	۸-۹	بجنورد-آشخانه-شیروان-اسفراین-جاجرم
خراسان شمالی	فناوری اطلاعات	برنامه نویسی PHP	۰-۸۵/۸۱/۱/۲	کارشناسی	ندارد	۸-۹	بجنورد-شیروان
خراسان شمالی	فناوری اطلاعات	برنامه نویسی زبان HTML برای طراحی صفحات WEB	۱-۸۴/۷۵/۱/۳	دیپلم	کارور عمومی رایانه شخصی	۸-۹	بجنورد
خراسان شمالی	فناوری اطلاعات	برنامه نویسی ویژوال بیسیک مقدماتی	۰-۸۴/۸۰/۱/۳/۱	پایان دوره راهنمایی	کاربر نرم افزار اداری کارور Office	۸-۹	بجنورد-آشخانه-شیروان
خراسان شمالی	فناوری اطلاعات	تجارت الکترونیک و کاربردهای آن در کسب و کار سازمان	۳۳۲۲۱۳۰۶۰۲	دیپلم	ندارد	۸-۹	بجنورد

مشخصات حرفه ها و محل اجرای آزمون استان خراسان شمالی (جدول شماره ۲)

نام استان	نام رشته	نام حرفه	کد استاندارد	حداقل مدرک تحصیلی	پیش نیاز مطابق استاندارد	ساعت برگزاری آزمون	شهرستان محل اجرای آزمون
خراسان شمالی	فناوری اطلاعات	تعمیر کار عمومی رایانه شخصی	۸-۵۲/۹۱/۱/۲	دیپلم	موتاز کار و ارتقاء کامپیوترهای شخصی	۸-۹	بجنورد-آشخانه-شیروان-اسفراین-جاجرم
خراسان شمالی	فناوری اطلاعات	تکنسین برنامه نویس OO با ++C	۰-۴۲/۲۷/۱/۲	کاردانی	ندارد	۸-۹	بجنورد-شیروان
خراسان شمالی	فناوری اطلاعات	تکنسین شبکه های کامپیوتری بیسیم	۰-۴۲/۲۳/۱/۲	کاردانی	ندارد	۸-۹	بجنورد
خراسان شمالی	فناوری اطلاعات	تکنسین عمومی شبکه های کامپیوتری	۰-۴۱/۲۱/۱/۳	کاردانی	ندارد	۸-۹	بجنورد-اسفراین
خراسان شمالی	فناوری اطلاعات	توسعه دهنده WEB با PHP	۰-۲۴/۸۱/۱/۲	کارشناسی	ندارد	۸-۹	بجنورد-شیروان
خراسان شمالی	فناوری اطلاعات	تولید کننده چند رسانه ای درجه ۲	۰-۸۴/۲۰/۲/۲	دیپلم	کارور عمومی رایانه شخصی	۸-۹	بجنورد-آشخانه
خراسان شمالی	فناوری اطلاعات	رایانه کار DIRECTOR	۱-۶۱/۴۷/۱/۲	پایان دوره راهنمایی	کارور عمومی رایانه شخصی	۸-۹	بجنورد-آشخانه-شیروان-اسفراین-جاجرم
خراسان شمالی	فناوری اطلاعات	رایانه کار ICDL درجه ۲ *	۳-۴۲/۱۵/۲/۴	دیپلم	ندارد	۸-۹	بجنورد-آشخانه-شیروان-اسفراین-جاجرم
خراسان شمالی	فناوری اطلاعات	رایانه کار Visual Interdev	۱-۶۱/۴۵/۱/۲	پایان دوره راهنمایی	کارور عمومی رایانه شخصی	۸-۹	بجنورد-آشخانه
خراسان شمالی	فناوری اطلاعات	رایانه کار تدوین فیلم و صدا با SSP	۱-۶۳/۵۱/۱/۲	پایان دوره راهنمایی	کارور عمومی رایانه شخصی	۸-۹	بجنورد-آشخانه
خراسان شمالی	فناوری اطلاعات	رایانه کار درجه ۲ *	۳-۴۲/۲۷/۲/۲	پایان دوره راهنمایی	ندارد	۸-۹	بجنورد-آشخانه-شیروان-اسفراین-جاجرم
خراسان شمالی	فناوری اطلاعات	رایانه کار نرم افزار POWERPOINT	۱-۶۱/۳۴/۱/۳	پایان دوره راهنمایی	کارور عمومی رایانه شخصی	۸-۹	بجنورد-آشخانه
خراسان شمالی	فناوری اطلاعات	رایانه کار SPSS درجه ۲	۲-۱۹/۸۶/۲/۲	دیپلم	کارور عمومی رایانه شخصی	۸-۹	بجنورد-اسفراین
خراسان شمالی	فناوری اطلاعات	سخت افزار رباتیک	۸-۵۲/۹۲/۱/۱/۲	دیپلم	مبانی رباتیک	۸-۹	بجنورد
خراسان شمالی	فناوری اطلاعات	شهروند الکترونیکی (E_CITIZEN)	۳-۴۲/۲۴/۱/۵/۲	پایان دوره راهنمایی	ندارد	۸-۹	بجنورد-آشخانه-شیروان
خراسان شمالی	فناوری اطلاعات	طراح گرافیک رایانه ای *	۱-۶۶/۵۱/۱/۳	پایان دوره راهنمایی	کارور عمومی رایانه شخصی	۸-۹	بجنورد-آشخانه
خراسان شمالی	فناوری اطلاعات	طراحی مقدماتی صفحات Web	۱-۶۶/۴۳/۱/۳	پایان دوره راهنمایی	کارور عمومی رایانه شخصی	۸-۹	بجنورد-آشخانه-شیروان
خراسان شمالی	فناوری اطلاعات	کاربر رایانه *	۳-۴۲/۲۴/۱/۰/۳	پایان دوره راهنمایی	ندارد	۸-۹	بجنورد-آشخانه-شیروان-اسفراین-جاجرم
خراسان شمالی	فناوری اطلاعات	کاربر نرم افزار اداری *	۳-۴۲/۲۴/۱/۴	پایان دوره راهنمایی	کاربر رایانه یا اپراتوری کامپیوتر	۸-۹	بجنورد-آشخانه-شیروان
خراسان شمالی	فناوری اطلاعات	کارور AUTOCAD *	۱-۶۲/۶۰/۱/۵	پایان دوره راهنمایی	کارور عمومی رایانه شخصی	۸-۹	بجنورد-آشخانه-شیروان-اسفراین
خراسان شمالی	فناوری اطلاعات	کارور COREL DRAW *	۱-۶۲/۵۴/۱/۴	دیپلم	کارور عمومی رایانه شخصی	۸-۹	بجنورد-آشخانه-شیروان
خراسان شمالی	فناوری اطلاعات	کارور DREAM WEAVER	۱-۶۱/۴۸/۱/۳	پایان دوره راهنمایی	کارور عمومی رایانه شخصی	۸-۹	بجنورد-آشخانه
خراسان شمالی	فناوری اطلاعات	کارور FLASH MX	۱-۶۱/۴۶/۱/۳	پایان دوره راهنمایی	کارور عمومی رایانه شخصی	۸-۹	بجنورد-آشخانه
خراسان شمالی	فناوری اطلاعات	کارور FREEHAND *	۱-۶۲/۵۸/۱/۳	پایان دوره راهنمایی	کارور عمومی رایانه شخصی	۸-۹	بجنورد-آشخانه
خراسان شمالی	فناوری اطلاعات	کارور PHOTOSHOP *	۱-۲۶/۵۶/۱/۴	پایان دوره راهنمایی	کارور عمومی رایانه شخصی	۸-۹	بجنورد-آشخانه-شیروان-اسفراین
خراسان شمالی	فناوری اطلاعات	کارور PROTEL	۰-۲۳/۹۳/۱/۲	دیپلم	کارور عمومی رایانه شخصی	۸-۹	بجنورد
خراسان شمالی	فناوری اطلاعات	کارور WORD *	۰-۸۴/۵۷/۱/۵	پایان دوره راهنمایی	کارور عمومی رایانه شخصی	۸-۹	بجنورد-آشخانه-شیروان-جاجرم
خراسان شمالی	فناوری اطلاعات	کارور ۳DMAX *	۱-۶۲/۵۰/۱/۶	پایان دوره راهنمایی	کارور عمومی رایانه شخصی	۸-۹	بجنورد-آشخانه

مشخصات حرفه ها و محل اجرای آزمون استان خراسان شمالی (جدول شماره ۲)

نام استان	نام رشته	نام حرفه	کد استاندارد	حداقل مدرک تحصیلی	پیش نیاز مطابق استاندارد	ساعت برگزاری آزمون	شهرستان محل اجرای آزمون
خراسان شمالی	فناوری اطلاعات	کارور عمومی رایانه شخصی	۳-۴۲/۲۴/۱/۵	پایان دوره راهنمایی	ندارد	۸-۹	بجنورد-آشخانه-اسفراین
خراسان شمالی	فناوری اطلاعات	مدیر SQL SERVER	۰-۲۳/۸۲/۱/۲	کارشناسی	ندارد	۸-۹	بجنورد
خراسان شمالی	فناوری اطلاعات	موتناز کار و ارتقاء کامپیوترهای شخصی	۸-۵۲/۹۲/۱/۳	پایان دوره راهنمایی	کارور عمومی رایانه شخصی	۸-۹	بجنورد
خراسان شمالی	کشاورزی (باغی و زراعی)	باغبان	۶-۲۷/۴۱/۱/۳	پایان دوره راهنمایی	ندارد	۱۳/۳۰-۱۴/۳۰	بجنورد-آشخانه-شیروان-اسفراین-جاجرم
خراسان شمالی	کشاورزی (باغی و زراعی)	پرورش دهنده گیاهان دارویی	۶-۹۲/۹۶/۱/۳	پایان دوره راهنمایی	ندارد	۱۳/۳۰-۱۴/۳۰	بجنورد-آشخانه-اسفراین
خراسان شمالی	کشاورزی (باغی و زراعی)	پرورش دهنده قارچ دکمه ای	۶-۲۷/۹۰/۱/۲	پایان دوره راهنمایی	ندارد	۱۳/۳۰-۱۴/۳۰	بجنورد-آشخانه-شیروان-اسفراین-جاجرم
خراسان شمالی	کشاورزی (باغی و زراعی)	پرورش دهنده قارچ صدفی	۶-۲۷/۹۶/۱/۲	پایان دوره راهنمایی	ندارد	۱۳/۳۰-۱۴/۳۰	بجنورد-آشخانه-شیروان-اسفراین-جاجرم
خراسان شمالی	کشاورزی (باغی و زراعی)	پسته کار	۶-۲۳/۹۸/۱/۲	پایان دوره راهنمایی	ندارد	۱۳/۳۰-۱۴/۳۰	بجنورد-جاجرم
خراسان شمالی	کشاورزی (باغی و زراعی)	پیوند زن درختان باغی	۶-۲۷/۹۸/۱/۲	پایان دوره راهنمایی	ندارد	۱۳/۳۰-۱۴/۳۰	بجنورد-آشخانه-شیروان-اسفراین-جاجرم
خراسان شمالی	کشاورزی (باغی و زراعی)	تحلیل داده های کشاورزی با نرم افزار آماری MCTATC	۲۱۳۲/۱	کارشناسی	ندارد	۱۳/۳۰-۱۴/۳۰	بجنورد
خراسان شمالی	کشاورزی (باغی و زراعی)	تحلیل داده های کشاورزی با نرم افزار آماری SAS	۲۱۳۲/۱۳	کارشناسی	ندارد	۱۳/۳۰-۱۴/۳۰	بجنورد
خراسان شمالی	کشاورزی (باغی و زراعی)	تولید کننده نباتات علوفه ای	۶-۲۲/۲۵/۱/۱	پایان دوره راهنمایی	ندارد	۱۳/۳۰-۱۴/۳۰	بجنورد-آشخانه-جاجرم
خراسان شمالی	کشاورزی (باغی و زراعی)	زراعتکاردرجه ۲	۶-۲۲/۱۱/۲/۲	پایان دوره راهنمایی	ندارد	۱۳/۳۰-۱۴/۳۰	بجنورد-آشخانه-جاجرم
خراسان شمالی	کشاورزی (باغی و زراعی)	زعفران کار	۶-۱۲/۲۹/۱/۲	پایان دوره راهنمایی	ندارد	۱۳/۳۰-۱۴/۳۰	بجنورد-آشخانه-شیروان-جاجرم
خراسان شمالی	کشاورزی (باغی و زراعی)	سبزیکار	۶-۲۲/۲۹/۱/۲	پایان دوره راهنمایی	ندارد	۱۳/۳۰-۱۴/۳۰	بجنورد-آشخانه-شیروان-اسفراین-جاجرم
خراسان شمالی	کشاورزی (باغی و زراعی)	طراحی فضای سبز	۶-۳۲/۱۷/۱/۳	دیپلم	ندارد	۱۳/۳۰-۱۴/۳۰	بجنورد-آشخانه-شیروان-جاجرم
خراسان شمالی	کشاورزی (باغی و زراعی)	کشت کار گلخانه ای هیدروپونیک	۶-۲۷/۳۹/۱/۲	پایان دوره راهنمایی	کشتکار گلخانه های خاکی	۱۳/۳۰-۱۴/۳۰	بجنورد-شیروان
خراسان شمالی	کشاورزی (باغی و زراعی)	کشت کار گندم	۶-۱۲/۲۱/۱/۱	پایان دوره راهنمایی	ندارد	۱۳/۳۰-۱۴/۳۰	بجنورد-آشخانه-جاجرم
خراسان شمالی	کشاورزی (باغی و زراعی)	کشتکار حبوبات	۶-۱۲/۲۰/۱/۱	پایان دوره راهنمایی	ندارد	۱۳/۳۰-۱۴/۳۰	بجنورد-آشخانه
خراسان شمالی	کشاورزی (باغی و زراعی)	کشتکار گلخانه های خاکی	۶-۲۷/۳۸/۱/۳	پایان دوره راهنمایی	ندارد	۱۳/۳۰-۱۴/۳۰	بجنورد-آشخانه-شیروان-اسفراین-جاجرم
خراسان شمالی	کشاورزی (باغی و زراعی)	مدیر تولید گلخانه های هوشمند هیدرو پونیک تولید گل	۶-۲۷/۴۰/۱/۱	کاردانی	ندارد	۱۳/۳۰-۱۴/۳۰	بجنورد-شیروان
خراسان شمالی	کشاورزی (باغی و زراعی)	هرس کار	۶-۲۷/۴۷/۱/۲	پایان دوره راهنمایی	ندارد	۱۳/۳۰-۱۴/۳۰	بجنورد-آشخانه-شیروان-اسفراین-جاجرم
خراسان شمالی	کشاورزی (دامی-آبزیان)	پرورش دهنده اسب	۵۱۶۴/۱/۱	دیپلم	ندارد	۱۳/۳۰-۱۴/۳۰	بجنورد
خراسان شمالی	کشاورزی (دامی-آبزیان)	پرورش دهنده زنبور عسل	۶-۲۹/۲۶/۱/۳	پایان دوره راهنمایی	ندارد	۱۳/۳۰-۱۴/۳۰	بجنورد-آشخانه-شیروان-اسفراین-جاجرم
خراسان شمالی	کشاورزی (دامی-آبزیان)	پرورش دهنده گوسفند	۶-۲۴/۴۹/۱/۲	پایان دوره راهنمایی	ندارد	۱۳/۳۰-۱۴/۳۰	بجنورد-شیروان-جاجرم
خراسان شمالی	کشاورزی (دامی-آبزیان)	پرورش دهنده ماهیان سردآبی	۶-۴۹/۲۹/۱/۲	پایان دوره راهنمایی	ندارد	۱۳/۳۰-۱۴/۳۰	بجنورد-اسفراین-جاجرم
خراسان شمالی	کشاورزی (دامی-آبزیان)	تکنسین پرورش ملکه زنبور عسل	۶-۲۹/۱۸/۱/۱	پایان دوره راهنمایی	ندارد	۱۳/۳۰-۱۴/۳۰	بجنورد-آشخانه-اسفراین
خراسان شمالی	کشاورزی (دامی-آبزیان)	تکنسین فراوری محصولات زنبور عسل	۶-۲۹/۲۵/۱/۱	پایان دوره راهنمایی	ندارد	۱۳/۳۰-۱۴/۳۰	بجنورد-آشخانه-اسفراین
خراسان شمالی	کشاورزی (دامی-آبزیان)	کارگر فنی گاوداری صنعتی (شیری - گوشتی)	۶-۲۴/۲۰/۱/۲	پایان دوره راهنمایی	ندارد	۱۳/۳۰-۱۴/۳۰	بجنورد-شیروان-جاجرم



مشخصات حرفه ها و محل اجرای آزمون استان خراسان شمالی (جدول شماره ۲)

نام استان	نام رشته	نام حرفه	کد استاندارد	حداقل مدرک تحصیلی	پیش نیاز مطابق استاندارد	ساعت برگزاری آزمون	شهرستان محل اجرای آزمون
خراسان شمالی	کشاورزی (دامی-آبزیان)	مدیر واحد پرورش گاو شیری	۶-۱۲/۴۰/۱/۱	دیپلم	ندارد	۱۳/۳۰-۱۴/۳۰	بجنورد
خراسان شمالی	کشاورزی(ماشین آلات)	سرویس کار و نگهدار تراکتور و تیلر	۶-۲۸/۹۷/۱/۱	پایان دوره راهنمایی	ندارد	۱۳/۳۰-۱۴/۳۰	بجنورد-آشخانه
خراسان شمالی	کشاورزی(ماشین آلات)	سرویس کار و نگهدار سم پاش ها	۶-۱۱/۱۵/۱/۲	پایان دوره راهنمایی	ندارد	۱۳/۳۰-۱۴/۳۰	بجنورد-آشخانه
خراسان شمالی	کشاورزی(ماشین آلات)	کارور دستکاه Gps در علوم کشاورزی و منابع طبیعی	۶-۱۲/۲۸/۱/۱	کاردانی	ندارد	۱۳/۳۰-۱۴/۳۰	بجنورد-شیروان-اسفراین
خراسان شمالی	کشاورزی(ماشین آلات)	مکانیک تراکتور و تیلر	۸-۴۹/۵۷/۱/۲	پایان دوره راهنمایی	ندارد	۱۳/۳۰-۱۴/۳۰	بجنورد-آشخانه
خراسان شمالی	کنترل و ابزار دقیق	ابزار دقیق کار	۸-۴۲/۴۰/۱/۳	کاردانی	ندارد	۱۵-۱۶	بجنورد
خراسان شمالی	کنترل و ابزار دقیق	اتوماسیون و کنترل سیستم‌های الکتریکی با نرم افزار Automation Studio	۰-۲۳/۰۵/۱/۱/۱۵	کاردانی	ندارد	۱۵-۱۶	بجنورد
خراسان شمالی	کنترل و ابزار دقیق	طراح و تحلیل گر مدارات میکروکنترلر خانواده AVR	۰-۲۳/۹۳/۱/۱	دیپلم	طراح و تحلیل گر مدارات دیجیتال	۱۵-۱۶	بجنورد
خراسان شمالی	کنترل و ابزار دقیق	طراحی مدارات میکروکنترلی ۱۶ بیتی (مقدماتی) PSPICE	۰-۲۳/۰۵/۱/۱/۱۹	کاردانی	ندارد	۱۵-۱۶	بجنورد
خراسان شمالی	کنترل و ابزار دقیق	کار با ابزار دقیق پیشرفته	۰-۲۳/۰۵/۱/۱/۱۱	کاردانی	ندارد	۱۵-۱۶	بجنورد
خراسان شمالی	کنترل و ابزار دقیق	کنترلر مدارهای پنوماتیک	۸-۴۹/۷۹/۱/۱	پایان دوره راهنمایی	ندارد	۱۵-۱۶	بجنورد
خراسان شمالی	کنترل و ابزار دقیق	کارور PLC درجه ۲	۰-۸۴/۵۵/۲/۴	دیپلم	ندارد	۱۵-۱۶	بجنورد-شیروان-اسفراین-جاجرم
خراسان شمالی	کنترل و ابزار دقیق	مانیتورینگ با WINCC	۰-۲۳/۰۵/۱/۱/۱۶	کاردانی	کارور PLC درجه ۲	۱۵-۱۶	بجنورد
خراسان شمالی	مخابرات	فن ورز نصب مراکز تلفنی دیجیتال (سویچینگ)	۸-۵۶/۲۸/۱/۲	دیپلم	ندارد	۱۵-۱۶	بجنورد
خراسان شمالی	مدیریت صنایع	کار آفرین	۴-۱۰/۱۸/۱/۲	دیپلم	ندارد	۱۵-۱۶	بجنورد-آشخانه
خراسان شمالی	مدیریت صنایع	برنامه ریزی ممیزهای داخلی کیفیت و نظارت بر مسائل مشتریان، پیمانکاران، مواد و محصولات فرآیند سیستم جاری	۸-۴۹/۸۵/۱/۲/۲	دیپلم	ندارد	۱۵-۱۶	بجنورد-اسفراین
خراسان شمالی	مراقبت زیبایی	آرایش و پیرایش زنانه *	۵-۷۰/۲۳/۱/۳	پایان دوره راهنمایی	ندارد	۹/۴۵-۱۰/۴۵	بجنورد-آشخانه-شیروان-اسفراین-جاجرم
خراسان شمالی	مراقبت زیبایی	آرایش گر ناخن *	۵-۷۰/۳۵/۱/۱	پایان دوره راهنمایی	ندارد	۹/۴۵-۱۰/۴۵	بجنورد-آشخانه-شیروان-اسفراین-جاجرم
خراسان شمالی	مراقبت زیبایی	آرایش گرموی زنانه *	۵-۷۰/۳۴/۱/۱	پایان دوره راهنمایی	ندارد	۹/۴۵-۱۰/۴۵	بجنورد-آشخانه-شیروان-اسفراین-جاجرم
خراسان شمالی	مراقبت زیبایی	پیرایش گر مردانه درجه ۲	۵-۷۰/۳۰/۲/۴	پایان دوره راهنمایی	ندارد	۹/۴۵-۱۰/۴۵	بجنورد-شیروان
خراسان شمالی	مراقبت زیبایی	پیرایش گر موی زنانه *	۵-۷۰/۳۲/۱/۱	پایان دوره راهنمایی	پیرایش گر ابرو و صورت زنانه	۹/۴۵-۱۰/۴۵	بجنورد-آشخانه-شیروان-اسفراین-جاجرم
خراسان شمالی	مراقبت زیبایی	پیرایش گر ابرو و صورت زنانه *	۵-۷۰/۳۲/۱/۱	پایان دوره راهنمایی	ندارد	۹/۴۵-۱۰/۴۵	بجنورد-آشخانه-شیروان-اسفراین-جاجرم
خراسان شمالی	مراقبت زیبایی	ترمیم کننده موی سر	۵-۷۰/۹۸/۱/۱	دیپلم	پیرایش گر مردانه درجه ۲	۹/۴۵-۱۰/۴۵	بجنورد-آشخانه-شیروان-اسفراین-جاجرم
خراسان شمالی	مراقبت زیبایی	کاربر مواد و محصولات شیمیایی در آرایش زنانه	۵-۷۰/۳۳/۱/۱	دیپلم	ندارد	۹/۴۵-۱۰/۴۵	بجنورد-آشخانه-شیروان-اسفراین-جاجرم
خراسان شمالی	مراقبت زیبایی	کلاه گیس باف با موی طبیعی زنانه	۵-۷۰/۹۰/۱/۱	پایان دوره راهنمایی	ندارد	۹/۴۵-۱۰/۴۵	بجنورد

مشخصات حرفه ها و محل اجرای آزمون استان خراسان شمالی (جدول شماره ۲)

نام استان	نام رشته	نام حرفه	کد استاندارد	حداقل مدرک تحصیلی	بیش نیاز مطابق استاندارد	ساعت برگزاری آزمون	شهرستان محل اجرای آزمون
خراسان شمالی	مراقبت زیبایی	متعادل ساز چهره زنانه (آرایش صورت) *	۵-۷۰/۳۶/۱/۱	پایان دوره راهنمایی	ندارد	۹/۴۵-۱۰/۴۵	بجنورد-آشخانه-شیروان-اسفراین-جاجرم
خراسان شمالی	مکانیک	تراش کار CNC درجه ۲	۸-۳۲/۸۴/۲/۳	دیپلم	تراش کاردرجه ۲	۱۵-۱۶	بجنورد
خراسان شمالی	مکانیک	دریل کار و اره کار	۸-۳۳/۵۱/۱/۳	پایان دوره راهنمایی	ندارد	۱۵-۱۶	بجنورد-اسفراین-جاجرم
خراسان شمالی	مکانیک	طراحی و مدل سازی با AUTOCAD	۲۱۴۴/۰۵	کارشناسی	ندارد	۱۵-۱۶	بجنورد-آشخانه
خراسان شمالی	مکانیک	فرز کار درجه ۲	۸-۳۴/۳۲/۲/۳	پایان دوره راهنمایی	ندارد	۱۵-۱۶	بجنورد
خراسان شمالی	مکانیک	فرز کار CNC درجه ۲	۸-۳۳/۸۶/۲/۳	دیپلم	فرز کار درجه ۲	۱۵-۱۶	بجنورد
خراسان شمالی	مکانیک	نقشه خوان صنعتی	۰-۳۲/۱۸/۱/۳	دیپلم	ندارد	۱۵-۱۶	بجنورد
خراسان شمالی	مکانیک	نقشه کش و طراح به کمک رایانه	۰-۳۲/۹۷/۱/۳	دیپلم	نقشه خوان	۱۵-۱۶	بجنورد-آشخانه-شیروان-اسفراین
خراسان شمالی	مکانیک	تراش کار درجه ۲	۸-۳۴/۲۲/۲/۳	پایان دوره راهنمایی	ندارد	۱۵-۱۶	بجنورد
خراسان شمالی	هنرهای تجسمی	تذهیب کار	۱-۶۱/۳۹/۱/۳	پایان دوره راهنمایی	ندارد	۱۵-۱۶	بجنورد
خراسان شمالی	هنرهای تجسمی	میناتور ساز	۱-۶۱/۹۵/۱/۳	پایان دوره راهنمایی	ندارد	۱۵-۱۶	بجنورد
خراسان شمالی	هنرهای تجسمی	نقاش درجه ۲	۱-۶۱/۳۳/۲/۳	پایان دوره راهنمایی	ندارد	۱۵-۱۶	بجنورد-جاجرم
خراسان شمالی	هنرهای تجسمی	هنر در خانه	۷-۹۹/۹۵/۱/۲	پایان دوره راهنمایی	ندارد	۱۵-۱۶	بجنورد-جاجرم
خراسان شمالی	هنرهای تزئینی	سازنده گل های چینی	۱-۶۱/۸۵/۱/۳	پایان دوره راهنمایی	ندارد	۱۵-۱۶	بجنورد-شیروان-جاجرم
خراسان شمالی	هنرهای تزئینی	سازنده گل های بلند	۱-۶۱/۸۱/۲/۳	پایان دوره راهنمایی	ندارد	۱۵-۱۶	بجنورد-شیروان-جاجرم
خراسان شمالی	هنرهای تزئینی	سازنده گیاهان مصنوعی	۱-۶۱/۸۳/۱/۲	پایان دوره راهنمایی	ندارد	۱۵-۱۶	بجنورد
خراسان شمالی	هنرهای تزئینی	سازنده میوه های خمیر چینی	۱-۶۱/۸۸/۱/۲	پایان دوره راهنمایی	ندارد	۱۵-۱۶	بجنورد-اسفراین
خراسان شمالی	هنرهای تزئینی	سفره آرای عقد	۵-۹۹/۰۱/۱/۲	پایان دوره راهنمایی	ندارد	۱۵-۱۶	بجنورد-اسفراین
خراسان شمالی	هنرهای تزئینی	گل ساز عمومی	۱-۶۱/۸۴/۱/۳	پایان دوره راهنمایی	ندارد	۱۵-۱۶	بجنورد-اسفراین-جاجرم
خراسان شمالی	هنرهای نمایشی	تصویر بردار	۱-۶۳/۶۴/۱/۳	پایان دوره راهنمایی	ندارد	۱۵-۱۶	بجنورد
خراسان شمالی	هنرهای نمایشی	عکاس دیجیتال	۱-۶۳/۲۱/۱/۱	پایان دوره راهنمایی	ندارد	۱۵-۱۶	بجنورد-اسفراین
خراسان شمالی	هنرهای نمایشی	عکاس عمومی	۱-۶۳/۱۷/۱/۲	پایان دوره راهنمایی	ندارد	۱۵-۱۶	بجنورد

نشانی محل برگزاری آزمون ادواری استان خراسان شمالی - شش ماهه دوم سال ۱۳۹۰ (جدول شماره ۳)

ردیف	نام حوزه آزمون	جنسیت پذیرش	نشانی محل برگزاری آزمون	تلفن
۱	مرکز بجنورد	خوهران و برادران	مرکز سنجش شهرستان بجنورد(شهرک صنعتی بیدک)	۰۵۸۴-۲۳۱۷۳۵۱-۲
			مرکز شماره یک بجنورد(۳۲متری شهدا)	۰۵۸۴-۲۲۶۰۹۸۰
			مرکز تخصصی برق الکترونیک رایانه(۱۷ شهریور شمالی کوچه مهارت)	۰۵۸۴-۲۴۱۳۹۸۱-۲
۲	آشخانه	خوهران و برادران	مرکز برادران (کیلومتر ۲ جاده شهر آباد)	۰۵۸۵-۴۲۲۸۱۹۷
				۰۵۸۵-۴۲۲۶۶۴۴
۳	اسفراین	خوهران و برادران	مرکز دومنظوره (بلوار آزادگان روبروی شرکت نفت جنب اداره هواشناسی)	۰۵۸۵-۲۲۳۸۷۵۸-۹
۴	جاجرم	خوهران و برادران	مرکز برادران (بلوار امام رضاع) جنب ناحیه سپاه	۰۵۸۵-۲۲۲۷۴۴۴
				۰۵۸۵-۲۲۲۷۶۳۰
۵	شیروان	خوهران و برادران	مرکز برادران (انتهای خیابان دانشگاه بلوار مهارت)	۰۵۸۵-۶۲۴۴۵۰۰-۱
			مرکز دو منظوره (انتهای خیابان دانشگاه بلوار مهارت)	۰۵۸۵-۶۲۴۴۲۷۵

مشخصات حرفه ها و محل اجرای آزمون استان سمنان (جدول شماره ۲)

نام استان	نام رشته	نام حرفه	کد استاندارد	حدافل مدرک تحصیلی	پیش نیاز مطابق استاندارد	ساعت برگزاری آزمون	شهرستان محل اجرای آزمون
سمنان	اتومکانیک	تعمیر کار موتورسیکلت درجه ۲	۸-۴۳/۴۲/۲/۴	پایان دوره راهنمایی	ندارد	۱۱/۳۰-۱۲/۳۰	دامغان-گرمسار-سمنان-شاهرود
سمنان	اتومکانیک	تعمیر کار برق خودرو درجه ۲	۸-۵۵/۴۲/۲/۳	پایان دوره راهنمایی	ندارد	۱۱/۳۰-۱۲/۳۰	سمنان-شاهرود-دامغان-مهدی شهر-گرمسار-میامی-بیارجمند
سمنان	اتومکانیک	تعمیر کار اتومبیل های سواری بنزینی درجه ۲	۸-۴۳/۲۳/۲/۳	پایان دوره راهنمایی	ندارد	۱۱/۳۰-۱۲/۳۰	سمنان-شاهرود-دامغان-مهدی شهر-گرمسار-میامی-بیارجمند
سمنان	اتومکانیک	تون آپ (تنظیم کار موتور) درجه ۲	۸-۴۳/۹۵/۲/۳	پایان دوره راهنمایی	ندارد	۱۱/۳۰-۱۲/۳۰	دامغان-سمنان-شاهرود
سمنان	اتومکانیک	سرویس و نگهداری خودرو	۸-۴۹/۸۱/۲/۳	پایان دوره راهنمایی	ندارد	۱۱/۳۰-۱۲/۳۰	سمنان-شاهرود-دامغان-مهدی شهر-گرمسار
سمنان	اتومکانیک	صافکار درجه ۲	۸-۷۳/۷۴/۲/۲	پایان دوره راهنمایی	ندارد	۱۱/۳۰-۱۲/۳۰	شاهرود-دامغان-گرمسار-بیارجمند-سمنان
سمنان	اتومکانیک	نقاش خودرو درجه ۲	۹-۳۹/۶۴/۲/۳	پایان دوره راهنمایی	ندارد	۱۱/۳۰-۱۲/۳۰	دامغان-شاهرود-میامی-سمنان
سمنان	الکترونیک	تعمیر کار رادیو و ضبط صوت	۸-۵۴/۲۵/۱/۴	دیپلم	ندارد	۱۱/۳۰-۱۲/۳۰	شاهرود
سمنان	الکترونیک	تعمیر کار تلفن همراه	۸-۵۶/۳۶/۱/۳	پایان دوره راهنمایی	ندارد	۱۱/۳۰-۱۲/۳۰	سمنان-شاهرود
سمنان	الکترونیک	تعمیر کار تلویزیون رنگی	۸-۵۴/۲۳/۱/۳	دیپلم	تعمیر کار رادیو ضبط صوت	۱۱/۳۰-۱۲/۳۰	شاهرود
سمنان	الکترونیک	تعمیر کار تلفن رومیزی و ارتباطات داخلی	۸-۵۶/۳۵/۱/۳	دیپلم	ندارد	۱۱/۳۰-۱۲/۳۰	سمنان-شاهرود
سمنان	الکترونیک	الکترونیک کار صنعتی	۸-۵۲/۵۳/۱/۵	دیپلم	ندارد	۱۱/۳۰-۱۲/۳۰	شاهرود
سمنان	امور مالی و بازرگانی	حسابدار حقوق و دستمزد *	۳-۳۹/۳۴/۱/۴	دیپلم	ندارد	۹/۴۵-۱۰/۴۵	سمنان-شاهرود-دامغان-گرمسار
سمنان	امور مالی و بازرگانی	حسابدار صنعتی مقدماتی *	۱-۱۰/۱۲/۲/۳	دیپلم	ندارد	۹/۴۵-۱۰/۴۵	دامغان-سمنان-شاهرود-میامی
سمنان	امور مالی و بازرگانی	حسابدار عمومی مقدماتی *	۱-۱۰/۱۵/۲/۵	پایان دوره راهنمایی	ندارد	۹/۴۵-۱۰/۴۵	شاهرود-سمنان-دامغان-گرمسار-مهدیشهر

مشخصات حرفه ها و محل اجرای آزمون استان سمنان (جدول شماره ۲)

نام استان	نام رشته	نام حرفه	کد استاندارد	حداقل مدرک تحصیلی	پیش نیاز مطابق استاندارد	ساعت برگزاری آزمون	شهرستان محل اجرای آزمون
سمنان	امور مالی و بازرگانی	حسابداری عمومی تکمیلی *	۱-۱۰/۱۵/۱/۳/۱	پایان دوره راهنمایی	حسابداری عمومی مقدماتی	۹/۴۵-۱۰/۴۵	سمنان-شاهرود-دامغان-گرمسار-مهدیهشهر
سمنان	امور مالی و بازرگانی	رایانه کار حسابداری مالی *	۱-۱۰/۱۸/۱/۵	پایان دوره راهنمایی	کارور عمومی رایانه شخصی	۹/۴۵-۱۰/۴۵	سمنان-شاهرود-دامغان-گرمسار
سمنان	برق	بر فکار ساختمان درجه ۲	۸-۵۵/۲۸/۲/۴	پایان دوره راهنمایی	ندارد	۱۱/۳۰-۱۲/۳۰	شاهرود-سمنان-دامغان-میامی-بیارجمند-گرمسار-مهدیهشهر
سمنان	برق	برفکار صنعتی درجه ۲	۸-۵۵/۱۵/۲/۴	پایان دوره راهنمایی	ندارد	۱۱/۳۰-۱۲/۳۰	شاهرود-سمنان-دامغان-میامی-بیارجمند-گرمسار-مهدیهشهر
سمنان	برق	تعمیر کار لوازم خانگی برقی حرارتی و گردنده درجه ۲	۸-۵۵/۷۷/۲/۱	پایان دوره راهنمایی	ندارد	۱۱/۳۰-۱۲/۳۰	دامغان-شاهرود-مهدیهشهر
سمنان	برق	تعمیر کار ماشین‌های الکتریکی درجه ۲	۸-۵۳/۴۷/۲/۴	پایان دوره راهنمایی	ندارد	۱۱/۳۰-۱۲/۳۰	دامغان-شاهرود-مهدیهشهر-گرمسار
سمنان	برق	کارگر شبکه هوایی درجه ۲	۸-۵۷/۲۳/۲/۲	پایان دوره راهنمایی	ندارد	۱۱/۳۰-۱۲/۳۰	سمنان-شاهرود
سمنان	برق	مونتاز کار و نصاب تابلو های برق	۸-۵۱/۴۶/۲/۳	پایان دوره راهنمایی	ندارد	۱۱/۳۰-۱۲/۳۰	سمنان-شاهرود
سمنان	بهداشت و ایمنی	مشاور مهارت های سالم زیستن	۵-۹۹/۴۰/۱/۳	دیپلم	ندارد	۱۵-۱۶	میامی-شاهرود-سمنان
سمنان	تاسیسات	تعمیر کار دستگاه‌های سرد کننده خانگی و تجاری درجه ۱**	۸-۴۱/۸۳/۱/۲	پایان دوره راهنمایی	ندارد	۱۳/۳۰-۱۴/۳۰	مهدیهشهر-دامغان-شاهرود
سمنان	تاسیسات	تعمیر کار لوازم گازسوز خانگی	۸-۴۱/۹۲/۱/۲	دیپلم	ندارد	۱۳/۳۰-۱۴/۳۰	شاهرود-گرمسار-سمنان
سمنان	تاسیسات	تعمیر کار آبگرمکن دیواری	۸-۷۱/۱۳/۱/۲	پایان دوره راهنمایی	ندارد	۱۳/۳۰-۱۴/۳۰	شاهرود-مهدیهشهر-میامی-سمنان
سمنان	تاسیسات	تعمیر کار پکیج شوفاژ گازی	۸-۷۱/۱۲/۱/۲	پایان دوره راهنمایی	ندارد	۱۳/۳۰-۱۴/۳۰	میامی-مهدیهشهر-شاهرود-دامغان
سمنان	تاسیسات	لوله کش گاز خانگی و تجاری	۸-۷۱/۲۲/۱/۲	پایان دوره راهنمایی	ندارد	۱۳/۳۰-۱۴/۳۰	سمنان-شاهرود-دامغان-گرمسار
سمنان	تاسیسات	لوله کش و نصاب دستگاه های حرارت مرکزی آب گرم درجه ۲	۸-۷۱/۱۴/۲/۲	پایان دوره ابتدایی	ندارد	۱۳/۳۰-۱۴/۳۰	شاهرود-مهدیهشهر-دامغان-سمنان
سمنان	تاسیسات	لوله کش و نصاب وسایل بهداشتی درجه ۲	۸-۷۱/۰۶/۲/۲	پایان دوره راهنمایی	ندارد	۱۳/۳۰-۱۴/۳۰	سمنان-دامغان-شاهرود
سمنان	جوشکاری	آزمایشگر قطعات صنعتی با امواج فرا صوتی (UT)	۰-۳۹/۹۶/۲/۳	دیپلم	ندارد	۱۳/۳۰-۱۴/۳۰	سمنان
سمنان	جوشکاری	آزمایشگر قطعات صنعتی با مایع نافذ (PT)	۰-۳۹/۹۹/۲/۳	دیپلم	ندارد	۱۳/۳۰-۱۴/۳۰	سمنان
سمنان	جوشکاری	جوشکار گاز درجه ۲	۸-۷۲/۱۷/۲/۲	پایان دوره راهنمایی	ندارد	۱۳/۳۰-۱۴/۳۰	سمنان
سمنان	جوشکاری	جوشکار گاز محافظ CO <sub>2</sub>	۸-۷۲/۱۳/۱/۲	پایان دوره راهنمایی	ندارد	۱۳/۳۰-۱۴/۳۰	سمنان
سمنان	جوشکاری	جوشکار گاز محافظ آرگون	۸-۷۲/۱۲/۱/۲	پایان دوره راهنمایی	جوشکار گاز درجه ۲ و ۳ E <sub>3</sub>	۱۳/۳۰-۱۴/۳۰	سمنان
سمنان	جوشکاری	جوشکاری با فرآیند قوس الکتریکی دستی SMAW (E <sub>6</sub> )	۸-۷۲/۲۲/۱/۳	پایان دوره راهنمایی	جوشکاری E <sub>3</sub>	۱۳/۳۰-۱۴/۳۰	سمنان-شاهرود-دامغان
سمنان	جوشکاری	جوشکاری با فرآیند قوس الکتریکی دستی SMAW (E <sub>3</sub> )	۸-۷۲/۲۲/۲/۳	پایان دوره راهنمایی	ندارد	۱۳/۳۰-۱۴/۳۰	سمنان-شاهرود-دامغان-گرمسار-بیارجمند
سمنان	خدمات آموزشی	مدیر آموزشگاه فنی و حرفه ای	۲-۱۹/۱۱/۱/۲	کارشناسی	ندارد	۱۵-۱۶	سمنان-شاهرود-دامغان-گرمسار
سمنان	خدمات آموزشی	مدیریت و برنامه ریزی امور خانواده	۷-۲۰/۱۲/۱/۳	پایان دوره راهنمایی	ندارد	۱۵-۱۶	میامی-سمنان-شاهرود
سمنان	سرامیک	سفالگر باجرخ پایی و برقی	۸-۹۲/۲۶/۱/۳	پایان دوره راهنمایی	ندارد	۱۵-۱۶	شاهرود-گرمسار
سمنان	صنایع چوب	خراط درجه ۲	۸-۱۲/۳۷/۲/۱	پایان دوره راهنمایی	ندارد	۱۵-۱۶	سمنان-شاهرود-گرمسار
سمنان	صنایع چوب	درب و پنجره ساز چوبی	۹-۵۴/۱۰/۱/۲	پایان دوره راهنمایی	درودگر درجه ۲	۱۵-۱۶	سمنان-شاهرود-گرمسار
سمنان	صنایع چوب	درود گر درجه ۲	۸-۱۲/۰۶/۲/۴	پایان دوره راهنمایی	ندارد	۱۵-۱۶	شاهرود-سمنان-گرمسار

مشخصات حرفه ها و محل اجرای آزمون استان سمنان (جدول شماره ۲)

نام استان	نام رشته	نام حرفه	کد استاندارد	حداقل مدرک تحصیلی	پیش نیاز مطابق استاندارد	ساعت برگزاری آزمون	شهرستان محل اجرای آزمون
سمنان	صنایع چوب	رنگ کار چوب درجه ۲	۹-۳۹/۲۶/۲/۳	پایان دوره راهنمایی	ندارد	۱۵-۱۶	سمنان-شاهرود- گرمسار
سمنان	صنایع چوب	کابینت ساز چوبی درجه ۲	۸-۱۱/۲۱/۲/۳	پایان دوره راهنمایی	درودگر درجه ۲	۱۵-۱۶	شاهرود-سمنان- گرمسار
سمنان	صنایع چوب	گره چین	۸-۱۲/۰۸/۱/۲	پایان دوره راهنمایی	ندارد	۱۵-۱۶	شاهرود
سمنان	صنایع چوب	مشبک کار درجه ۲	۸-۱۲/۶۹/۲/۲	پایان دوره راهنمایی	ندارد	۱۵-۱۶	سمنان-شاهرود
سمنان	صنایع چوب	معرق کار درجه ۲	۸-۱۹/۴۸/۲/۵	پایان دوره راهنمایی	ندارد	۱۵-۱۶	سمنان-شاهرود
سمنان	صنایع چوب	منبت کار درجه ۲	۸-۱۲/۳۲/۲/۳	پایان دوره راهنمایی	ندارد	۱۵-۱۶	سمنان-شاهرود
سمنان	صنایع چوب	منبت معرق کار درجه ۲	۸-۱۹/۴۵/۲/۲	پایان دوره راهنمایی	ندارد	۱۵-۱۶	شاهرود-گرمسار-سمنان
سمنان	صنایع دستی (بافت)	حصیر باف	۹-۴۲/۲۷/۱/۳	پایان دوره راهنمایی	ندارد	۱۵-۱۶	شاهرود-گرمسار-دامغان
سمنان	صنایع دستی (بافت)	طراح نقشه فرش	۱-۶۲/۹۳/۲/۳	دیپلم	ندارد	۱۵-۱۶	مهدی شهر-شاهرود-سمنان
سمنان	صنایع دستی (بافت)	قالی باف تابلویی	۷-۵۴/۵۶/۱/۲	پایان دوره راهنمایی	قالی باف درجه ۲	۱۵-۱۶	مهدی شهر-شاهرود-سمنان
سمنان	صنایع دستی (بافت)	قالی باف درجه ۲	۷-۵۴/۵۷/۲/۳	پایان دوره راهنمایی	ندارد	۱۵-۱۶	سمنان-شاهرود-دامغان-گرمسار-مهدی شهر
سمنان	صنایع دستی (بافت)	گبه باف	۷-۵۴/۹۶/۱/۲	پایان دوره راهنمایی	ندارد	۱۵-۱۶	شاهرود-مهدی شهر-سمنان
سمنان	صنایع دستی (بافت)	گلیم باف درجه ۲	۷-۵۴/۵۴/۲/۳	پایان دوره راهنمایی	ندارد	۱۵-۱۶	مهدی شهر-سمنان-شاهرود-دامغان
سمنان	صنایع دستی(دوخت های سنتی)	ابریشم دوز	۷-۹۵/۹۹/۱/۱	پایان دوره راهنمایی	ندارد	۱۵-۱۶	بیارجمند-شاهرود-مهدی شهر
سمنان	صنایع دستی(دوخت های سنتی)	تکه دوزی با چرخ	۷-۹۵/۶۹/۲/۳	پایان دوره راهنمایی	ندارد	۱۵-۱۶	شاهرود-سمنان-دامغان
سمنان	صنایع دستی(دوخت های سنتی)	عروسک دوز	۹-۴۹/۴۲/۱/۳	پایان دوره راهنمایی	ندارد	۱۵-۱۶	سمنان-شاهرود
سمنان	صنایع دستی(دوخت های سنتی)	گلدوز ماشینی	۷-۹۵/۷۴/۱/۴	پایان دوره راهنمایی	ندارد	۱۵-۱۶	سمنان-شاهرود-مهدی شهر
سمنان	صنایع دستی(دوخت های سنتی)	هویه کارپارچه درجه ۲	۷-۵۹/۳۴/۲/۳	پایان دوره راهنمایی	ندارد	۱۵-۱۶	شاهرود-مهدی شهر-گرمسار-سمنان
سمنان	صنایع غذایی	آشپز درجه ۲	۵-۳۱/۳۲/۲/۳	پایان دوره راهنمایی	ندارد	۱۵-۱۶	سمنان-شاهرود-دامغان
سمنان	صنایع غذایی	آشپز غذا های فوری	۵-۳۱/۹۵/۱/۲	دیپلم	ندارد	۱۵-۱۶	دامغان-شاهرود-مهدی شهر-سمنان
سمنان	صنایع غذایی	شیرینی پز درجه ۲	۷-۷۶/۶۵/۲/۴	پایان دوره راهنمایی	ندارد	۱۵-۱۶	سمنان-شاهرود-دامغان
سمنان	صنایع غذایی	شیرینی پز شیرینی های خشک	۷-۷۶/۶۷/۱/۱	پایان دوره راهنمایی	ندارد	۱۵-۱۶	دامغان-شاهرود-مهدی شهر-سمنان
سمنان	صنایع غذایی	کیک ساز و تر ساز	۷-۷۶/۳۶/۱/۲	دیپلم	ندارد	۱۵-۱۶	دامغان-شاهرود-مهدی شهر-سمنان
سمنان	صنایع فلزی	دروبنجره سازپروفیل آهنی درجه ۲	۸-۷۴/۹۳/۲/۲	پایان دوره راهنمایی	ندارد	۱۵-۱۶	سمنان-شاهرود-دامغان-گرمسار-بیارجمند
سمنان	صنایع فلزی	قفل و کلید ساز	۸-۳۹/۳۸/۱/۲	پایان دوره راهنمایی	فلز کاری مقدماتی	۱۵-۱۶	سمنان-شاهرود-دامغان
سمنان	طراحی و دوخت(پوشاک)	الگو ساز و برش کار لباس زنانه	۷-۹۱/۴۱/۱/۳/۲	دیپلم	نازک دوز زنانه درجه ۲	۱۱/۳۰-۱۲/۳۰	شاهرود-دامغان-گرمسار-بیارجمند-سمنان-مهدی شهر
سمنان	طراحی و دوخت(پوشاک)	بچه گانه و دخترانه دوز *	۷-۹۱/۴۳/۱/۳	پایان دوره راهنمایی	ندارد	۱۱/۳۰-۱۲/۳۰	سمنان-شاهرود-دامغان-گرمسار-مهدی شهر-میامی-بیارجمند
سمنان	طراحی و دوخت(پوشاک)	پرده دوز درجه ۲	۷-۹۵/۹۷/۲/۴	پایان دوره راهنمایی	ندارد	۱۱/۳۰-۱۲/۳۰	سمنان-دامغان-گرمسار-شاهرود
سمنان	طراحی و دوخت(پوشاک)	پیراهن دوز مردانه و شومیز زنانه و بچه گانه	۷-۹۱/۳۵/۱/۳	پایان دوره راهنمایی	ندارد	۱۱/۳۰-۱۲/۳۰	شاهرود-میامی-سمنان

مشخصات حرفه ها و محل اجرای آزمون استان سمنان (جدول شماره ۲)

نام استان	نام رشته	نام حرفه	کد استاندارد	حداقل مدرک تحصیلی	پیش نیاز مطابق استاندارد	ساعت برگزاری آزمون	شهرستان محل اجرای آزمون
سمنان	طراحی و دوخت (پوشاک)	شلوار دوز *	۷-۹۱/۳۴/۱/۳	دیپلم	ندارد	۱۱/۳۰-۱۲/۳۰	سمنان-شاهرود-دامغان-گرمسار-مهدی شهر-میامی-بیارجمند
سمنان	طراحی و دوخت (پوشاک)	ضخیم دوز زنانه	۷-۹۱/۴۱/۱/۴/۵	پایان دوره راهنمایی	نازک دوز زنانه درجه ۲	۱۱/۳۰-۱۲/۳۰	سمنان-شاهرود-دامغان-گرمسار-مهدی شهر-میامی-بیارجمند
سمنان	طراحی و دوخت (پوشاک)	نازک دوز زنانه درجه ۲ *	۷-۹۱/۴۱/۲/۴	پایان دوره راهنمایی	ندارد	۱۱/۳۰-۱۲/۳۰	سمنان-شاهرود-دامغان-مهدی شهر-گرمسار-میامی-بیارجمند
سمنان	عمران	کمک بنای سفت کار درجه ۲	۹-۵۱/۲۳/۲/۴/۱	پایان دوره راهنمایی	ندارد	۱۱/۳۰-۱۲/۳۰	سمنان-شاهرود-گرمسار-دامغان
سمنان	عمران	طراحی معماری درجه ۲	۰-۲۱/۲۴/۲/۱	دیپلم	ندارد	۱۱/۳۰-۱۲/۳۰	سمنان-شاهرود
سمنان	عمران	کمک بنای سفت کار درجه ۲	۹-۵۱/۲۳/۲/۴/۱	پایان دوره ابتدایی	کارگر عمومی بنای سفت کار درجه ۳	۱۱/۳۰-۱۲/۳۰	سمنان-شاهرود-دامغان-گرمسار
سمنان	عمران	نقشه کش عمومی ساختمان درجه ۲	۰-۳۲/۵۴/۲/۳	پایان دوره راهنمایی	ندارد	۱۱/۳۰-۱۲/۳۰	شاهرود-سمنان-دامغان-مهدی شهر-گرمسار
سمنان	عمران	نقشه کشی ساختمان با اتوکد	۰-۳۲/۵۴/۱/۱/۱	دیپلم	نقشه کشی عمومی ساختمان درجه ۲	۱۱/۳۰-۱۲/۳۰	سمنان-شاهرود-دامغان-گرمسار
سمنان	عمران	نقشه کشی سازه	۰-۳۲/۵۴/۱/۴	پایان دوره راهنمایی	نقشه کش عمومی ساختمان درجه ۲	۱۱/۳۰-۱۲/۳۰	سمنان-شاهرود
سمنان	عمران	نقشه کشی معماری	۰-۳۲/۵۴/۱/۳	پایان دوره راهنمایی	نقشه کش عمومی ساختمان درجه ۲	۱۱/۳۰-۱۲/۳۰	سمنان-شاهرود
سمنان	فناوری اطلاعات	برنامه نویسی VISUAL- BASIC *	۰-۸۴/۸۰/۱/۳	دیپلم	کارور عمومی رایانه شخصی	۸-۹	دامغان-شاهرود-مهدی شهر-گرمسار-میامی
سمنان	فناوری اطلاعات	برنامه نویسی ویژوال بیسیک مقدماتی	۰-۸۴/۸۰/۱/۳/۱	پایان دوره راهنمایی	کاربر نرم افزار اداری یا کارور OFFICE	۸-۹	سمنان-شاهرود-دامغان-گرمسار
سمنان	فناوری اطلاعات	تحلیل گر ANSYS	۰-۳۲/۲۲/۱/۱	کارشناسی	ندارد	۸-۹	سمنان-شاهرود
سمنان	فناوری اطلاعات	تحلیل گر ABAQUS	۰-۳۲/۲۲/۱/۱	کارشناسی	ندارد	۸-۹	سمنان
سمنان	فناوری اطلاعات	رایانه کار ICDL درجه ۲ *	۳-۴۲/۱۵/۲/۴	دیپلم	ندارد	۸-۹	سمنان-شاهرود-دامغان-گرمسار-مهدی شهر-میامی-بیارجمند
سمنان	فناوری اطلاعات	رایانه کار درجه ۲ *	۳-۴۲/۲۷/۲/۲	پایان دوره راهنمایی	ندارد	۸-۹	دامغان-شاهرود-مهدی شهر-گرمسار-میامی-سمنان
سمنان	فناوری اطلاعات	شهروند الکترونیکی (E_CITIZEN)	۳-۴۲/۲۴/۱/۵/۲	پایان دوره راهنمایی	ندارد	۸-۹	سمنان-شاهرود
سمنان	فناوری اطلاعات	کاربر رایانه *	۳-۴۲/۲۴/۱/۰/۳	پایان دوره راهنمایی	ندارد	۸-۹	سمنان-شاهرود-دامغان-گرمسار
سمنان	فناوری اطلاعات	کاربر نرم افزار اداری *	۳-۴۲/۲۴/۱/۴	پایان دوره راهنمایی	کاربر رایانه یا اپراتوری کامپیوتر	۸-۹	سمنان-شاهرود-دامغان-گرمسار-مهدی شهر
سمنان	فناوری اطلاعات	کارور AUTOCAD *	۱-۶۲/۶۰/۱/۵	پایان دوره راهنمایی	کارور عمومی رایانه شخصی	۸-۹	شاهرود-سمنان
سمنان	فناوری اطلاعات	کارور ۲DMAX *	۱-۶۲/۵۰/۱/۶	پایان دوره راهنمایی	کارور عمومی رایانه شخصی	۸-۹	سمنان-شاهرود
سمنان	فناوری اطلاعات	کارور عمومی رایانه شخصی	۳-۴۲/۲۴/۱/۵	پایان دوره راهنمایی	ندارد	۸-۹	دامغان-شاهرود-مهدی شهر-گرمسار-میامی
سمنان	کشاورزی (باغی و زراعی)	پرورش دهنده گیاهان دارویی	۶-۹۲/۹۶/۱/۳	پایان دوره راهنمایی	ندارد	۱۳/۳۰-۱۴/۳۰	سمنان-شاهرود
سمنان	کشاورزی (باغی و زراعی)	پرورش دهنده قارچ دکمه ای	۶-۲۷/۹۰/۱/۲	پایان دوره راهنمایی	ندارد	۱۳/۳۰-۱۴/۳۰	سمنان-شاهرود-دامغان-گرمسار

مشخصات حرفه ها و محل اجرای آزمون استان سمنان (جدول شماره ۲)

نام استان	نام رشته	نام حرفه	کد استاندارد	حداقل مدرک تحصیلی	پیش نیاز مطابق استاندارد	ساعت برگزاری آزمون	شهرستان محل اجرای آزمون
سمنان	کشاورزی (باغی و زراعی)	پرورش دهنده قارچ صدفی	۶-۲۷/۹۶/۱/۲	پایان دوره راهنمایی	ندارد	۱۳/۳۰-۱۴/۳۰	مهدی شهر-دامغان-سمنان-گرمسار
سمنان	کشاورزی (باغی و زراعی)	پرورش دهنده گل در فضای آزاد	۶-۱۲/۳۲/۱/۱	پایان دوره راهنمایی	ندارد	۱۳/۳۰-۱۴/۳۰	سمنان-شاهرود
سمنان	کشاورزی (باغی و زراعی)	کشتکار گلخانه های خاکی	۶-۲۷/۳۸/۱/۳	پایان دوره راهنمایی	ندارد	۱۳/۳۰-۱۴/۳۰	سمنان-شاهرود-دامغان-گرمسار-مهدی شهر-میامی-بیارجمند
سمنان	کشاورزی (دامی-آبزیان)	پرورش دهنده زنبور عسل	۶-۲۹/۲۶/۱/۳	پایان دوره راهنمایی	ندارد	۱۳/۳۰-۱۴/۳۰	مهدی شهر-سمنان-شاهرود-دامغان
سمنان	کشاورزی (ماشین آلات)	مکانیک تراکتور و تیلر	۸-۴۹/۵۷/۱/۲	پایان دوره راهنمایی	ندارد	۱۳/۳۰-۱۴/۳۰	شاهرود
سمنان	کنترل و ابزار دقیق	ابزار دقیق کار	۸-۴۲/۴۰/۱/۳	کاردانی	ندارد	۱۵-۱۶	سمنان-شاهرود
سمنان	کنترل و ابزار دقیق	کنترلر مدارهای پنوماتیک	۸-۴۹/۷۹/۱/۱	پایان دوره راهنمایی	ندارد	۱۵-۱۶	مهدی شهر-دامغان-سمنان-شاهرود
سمنان	کنترل و ابزار دقیق	کنترلر مدارهای هیدرولیک	۸-۴۹/۷۸/۱/۳	پایان دوره راهنمایی	ندارد	۱۵-۱۶	مهدی شهر-سمنان-شاهرود-دامغان
سمنان	کنترل و ابزار دقیق	کارور PLC درجه ۲	۰-۸۴/۵۵/۲/۴	دیپلم	ندارد	۱۵-۱۶	سمنان-شاهرود
سمنان	مراقبت زیبایی	آرایش و پیرایش زنانه *	۵-۷۰/۲۳/۱/۳	پایان دوره راهنمایی	ندارد	۹/۴۵-۱۰/۴۵	مهدی شهر-میامی-بیارجمند-سمنان-شاهرود-دامغان-گرمسار
سمنان	مراقبت زیبایی	پیرایش گر مردانه درجه ۲	۵-۷۰/۳۰/۲/۴	پایان دوره راهنمایی	ندارد	۹/۴۵-۱۰/۴۵	سمنان-شاهرود-دامغان-مهدی شهر-گرمسار
سمنان	مکانیک	ابزار تیز کن (صنایع)	۸-۳۵/۳۹/۱/۳	پایان دوره راهنمایی	تراش یا فرز درجه ۲	۱۵-۱۶	شاهرود-سمنان
سمنان	مکانیک	تراش کار CNC درجه ۲	۸-۳۳/۸۴/۲/۳	دیپلم	تراش کار درجه ۲	۱۵-۱۶	سمنان
سمنان	مکانیک	تراش کار درجه ۲	۸-۳۴/۲۲/۲/۳	پایان دوره راهنمایی	ندارد	۱۵-۱۶	سمنان-شاهرود
سمنان	مکانیک	دریل کار و اره کار	۸-۳۳/۵۱/۱/۳	پایان دوره راهنمایی	ندارد	۱۵-۱۶	سمنان-شاهرود-دامغان-میامی-گرمسار
سمنان	مکانیک	فرز کار درجه ۲	۸-۳۴/۳۲/۲/۳	پایان دوره راهنمایی	ندارد	۱۵-۱۶	سمنان
سمنان	مکانیک	فرز کار CNC درجه ۲	۸-۳۳/۸۶/۲/۳	دیپلم	فرز کار درجه ۲	۱۵-۱۶	سمنان-شاهرود
سمنان	هنرهای تجسمی	هنر در خانه	۷-۹۹/۹۵/۱/۲	پایان دوره راهنمایی	ندارد	۱۵-۱۶	سمنان-شاهرود-میامی
سمنان	هنرهای تزئینی	سازنده گل های پارچه ای الگانس	۱-۶۱/۹۷/۲/۱	پایان دوره راهنمایی	ندارد	۱۵-۱۶	شاهرود-دامغان
سمنان	هنرهای تزئینی	سازنده گل های بلندر	۱-۶۱/۸۱/۲/۳	پایان دوره راهنمایی	ندارد	۱۵-۱۶	شاهرود-دامغان
سمنان	هنرهای تزئینی	سفره آرا	۵-۹۹/۰۲/۱/۲	پایان دوره راهنمایی	ندارد	۱۵-۱۶	دامغان-شاهرود-سمنان
سمنان	هنرهای تزئینی	سبزی آرا و میوه آرا	۱-۶۱/۸۷/۱/۲	پایان دوره راهنمایی	ندارد	۱۵-۱۶	شاهرود-دامغان
سمنان	هنرهای تزئینی	سفره آرای عقد	۵-۹۹/۰۱/۱/۲	پایان دوره راهنمایی	ندارد	۱۵-۱۶	دامغان-شاهرود-سمنان
سمنان	هنرهای تزئینی	گل ساز عمومی	۱-۶۱/۸۴/۱/۳	پایان دوره راهنمایی	ندارد	۱۵-۱۶	دامغان-شاهرود-سمنان
سمنان	هنرهای نمایشی	تصویر بردار	۱-۶۳/۶۴/۱/۳	پایان دوره راهنمایی	ندارد	۱۵-۱۶	سمنان-شاهرود
سمنان	هنرهای نمایشی	عکاس دیجیتال	۱-۶۳/۲۱/۱/۱	پایان دوره راهنمایی	ندارد	۱۵-۱۶	سمنان-شاهرود
سمنان	هنرهای نمایشی	عکاس عمومی	۱-۶۳/۱۷/۱/۲	پایان دوره راهنمایی	ندارد	۱۵-۱۶	سمنان-شاهرود

نشانی محل برگزاری آزمون ادواری استان سمنان - شش ماهه دوم سال ۱۳۹۰ (جدول شماره ۳)

ردیف	نام حوزه آزمون	جنسیت پذیرش	نشانی محل برگزاری آزمون	تلفن
۱	مرکز برادران سمنان	برادران	سمنان . بلوار ۱۷ شهریور . روبروی اداره کار و امور اجتماعی	۰۲۳۱-۴۴۶۳۳۴۴۰
۲	مرکز خواهران سمنان	خواهران	سمنان . بلوار ۱۷ شهریور . خ مالک اشتر . روبروی بیمارستان امیرالمومنین	۰۲۳۱-۴۴۶۳۰۷۶۰
۳	مرکز برادران شاهرود	برادران	شاهرود . خیابان دانشجو . جنب هتل نادر	۰۲۷۳-۳۳۷۱۱۶۰۰
۴	مرکز خواهران شاهرود	خواهران	شاهرود . خیابان دانشجو . جنب هتل نادر	۰۲۷۳۳-۳۶۱۱۵۵۰
۵	مرکز برادران دامغان	برادران	دامغان . بلوار جانبازان . مرکز آموزش فنی و حرفه ای برادران	۰۲۳۲-۵۲۳۵۲۴۹۰
۶	مرکز خواهران دامغان	خواهران	دامغان . بلوار جانبازان . مرکز آموزش فنی و حرفه ای خواهران	۰۲۳۲-۵۲۳۵۱۱۰۰
۷	مرکز برادران مهدی شهر	برادران	مهدی شهر . رابند . مرکز آموزش فنی و حرفه ای برادران مهدی شهر	۰۲۳۲۳۶۲-۹۰۷۱۰
۸	مرکز خواهران مهدی شهر	خواهران	مهدی شهر . زیارت روبروی گلزار شهدا . مرکز آموزش فنی و حرفه ای خواهران مهدی شهر	۰۲۳۲۳۶۲-۷۲۷۲۰
۹	مرکز برادران / خواهران گرمسار	خواهران و برادران	گرمسار . بلوار ابریشم . مرکز آموزش فنی و حرفه ای برادران گرمسار	۰۲۳۲-۴۲۲۹۹۷۶۰
۱۰	مرکز بیارجمند	خواهران و برادران	بیارجمند . بلوار بسیج . مرکز آموزش فنی و حرفه ای بیارجمند	۰۲۷۴-۷۲۲۳۶۶۸۰
۱۱	مرکز میامی	خواهران و برادران	میامی . شهرک امام . مرکز آموزش فنی و حرفه ای میامی	۰۲۷۴-۶۲۲۳۱۴۰۰

مشخصات حرفه ها و محل اجرای آزمون استان قم (جدول شماره ۲)

نام استان	نام رشته	نام حرفه	کد استاندارد	حداقل مدرک تحصیلی	پیش نیاز مطابق استاندارد	ساعت برگزاری آزمون	شهرستان محل اجرای آزمون
قم	اتومکانیک	تعمیر کار برق خودرو درجه ۲	۸-۵۵/۴۲/۲/۳	پایان دوره راهنمایی	ندارد	۱۱/۳۰-۱۲/۳۰	قم
قم	اتومکانیک	تعمیر کار اتومبیل های سواری بنزینی درجه ۲	۸-۴۳/۲۳/۲/۳	پایان دوره راهنمایی	ندارد	۱۱/۳۰-۱۲/۳۰	قم
قم	الکترونیک	تعمیر کار تلفن همراه	۸-۵۶/۳۶/۱/۳	پایان دوره راهنمایی	ندارد	۱۱/۳۰-۱۲/۳۰	قم
قم	امور اداری	بایگان	۳-۹۵/۳۱/۱/۲	دیپلم	ICDL درجه ۲	۱۳/۳۰-۱۴/۳۰	قم
قم	امور اداری	سرپرست دبیرخانه	۳-۰۰/۹۸/۱/۲	دیپلم	ندارد	۱۳/۳۰-۱۴/۳۰	قم
قم	امور اداری	مسئول دبیرخانه و بایگانی	۳-۹۳/۲۵/۱/۲	دیپلم	ندارد	۱۳/۳۰-۱۴/۳۰	قم
قم	امور اداری	مسئول دفتر	۳-۲۱/۲۰/۱/۴	دیپلم	رایانه کار مقدماتی، ICDL درجه ۱	۱۳/۳۰-۱۴/۳۰	قم
قم	امور اداری	نگارنده متون فارسی (آیین نگارش)	۱-۵۱/۲۵/۱/۱	دیپلم	ندارد	۱۳/۳۰-۱۴/۳۰	قم
قم	امور مالی و بازرگانی	حسابدار حقوق و دستمزد *	۳-۳۹/۳۴/۱/۴	دیپلم	ندارد	۹/۴۵-۱۰/۴۵	قم
قم	امور مالی و بازرگانی	حسابدار صنعتی مقدماتی *	۱-۱۰/۱۲/۲/۳	دیپلم	ندارد	۹/۴۵-۱۰/۴۵	قم
قم	امور مالی و بازرگانی	حسابدار عمومی مقدماتی *	۱-۱۰/۱۵/۲/۵	پایان دوره راهنمایی	ندارد	۹/۴۵-۱۰/۴۵	قم
قم	امور مالی و بازرگانی	حسابداری عمومی تکمیلی *	۱-۱۰/۱۵/۱/۳/۱	پایان دوره راهنمایی	حسابداری عمومی مقدماتی	۹/۴۵-۱۰/۴۵	قم
قم	امور مالی و بازرگانی	رایانه کار حسابداری مالی *	۱-۱۰/۱۸/۱/۵	پایان دوره راهنمایی	کارور عمومی رایانه شخصی	۹/۴۵-۱۰/۴۵	قم
قم	برق	برقکار ساختمان درجه ۲	۸-۵۵/۲۸/۲/۴	پایان دوره راهنمایی	ندارد	۱۱/۳۰-۱۲/۳۰	قم
قم	برق	برقکار صنعتی درجه ۲	۸-۵۵/۱۵/۲/۴	راهنمایی	ندارد	۱۱/۳۰-۱۲/۳۰	قم
قم	برق	تعمیر کار لوازم خانگی برقی حرارتی و گردنده درجه ۲	۸-۵۵/۷۷/۲/۱	پایان دوره راهنمایی	ندارد	۱۱/۳۰-۱۲/۳۰	قم



مشخصات حرفه ها و محل اجرای آزمون استان قم (جدول شماره ۲)

نام استان	نام رشته	نام حرفه	کد استاندارد	حداقل مدرک تحصیلی	پیش نیاز مطابق استاندارد	ساعت برگزاری آزمون	شهرستان محل اجرای آزمون
قم	برق	تعمیر کار ماشین‌های الکتریکی درجه ۲	۸-۵۳/۴۷/۲/۴	پایان دوره راهنمایی	ندارد	۱۱/۳۰-۱۲/۳۰	قم
قم	تاسیسات	لوله کش و نصاب دستگاه های حرارت مرکزی آب گرم درجه ۲	۸-۷۱/۱۴/۲/۲	ابتدایی	ندارد	۱۳/۳۰-۱۴/۳۰	قم
قم	تاسیسات	لوله کش و نصاب وسایل بهداشتی درجه ۲	۸-۷۱/۰۶/۲/۲	پایان دوره راهنمایی	ندارد	۱۳/۳۰-۱۴/۳۰	قم
قم	تاسیسات	نصب و تعمیر کولرهای گازی پنجره ای و اسپلیت	۸-۴۱/۸۵/۱/۱	پایان دوره راهنمایی	ندارد	۱۳/۳۰-۱۴/۳۰	قم
قم	جوشکاری	آزمایشگر قطعات صنعتی با امواج فرا صوتی (UT)	۰-۳۹/۹۶/۲/۳	دیپلم	ندارد	۱۳/۳۰-۱۴/۳۰	قم
قم	جوشکاری	آزمایشگر قطعات صنعتی با مایع نافذ(PT)	۰-۳۹/۹۹/۲/۳	دیپلم	ندارد	۱۳/۳۰-۱۴/۳۰	قم
قم	جوشکاری	جوشکار گاز محافظ CO <sub>2</sub>	۸-۷۲/۱۳/۱/۲	پایان دوره راهنمایی	ندارد	۱۳/۳۰-۱۴/۳۰	قم
قم	جوشکاری	جوشکار گاز محافظ آرگون	۸-۷۲/۱۲/۱/۲	پایان دوره راهنمایی	جوشکار گاز درجه ۲ و ۳ E <sub>3</sub>	۱۳/۳۰-۱۴/۳۰	قم
قم	جوشکاری	جوشکاری با فرآیند قوس الکتریکی دستی SMAW (E <sub>8</sub> )	۸-۷۲/۲۲/۱/۳/۱	پایان دوره راهنمایی	جوشکاری بافرآیند قوس الکتریکی E <sub>6</sub>	۱۳/۳۰-۱۴/۳۰	قم
قم	جوشکاری	جوشکاری با فرآیند قوس الکتریکی دستی SMAW (E <sub>6</sub> )	۸-۷۲/۲۲/۱/۳	پایان دوره راهنمایی	جوشکاری E <sub>3</sub>	۱۳/۳۰-۱۴/۳۰	قم
قم	جوشکاری	جوشکاری با فرآیند قوس الکتریکی دستی SMAW (E <sub>3</sub> )	۸-۷۲/۲۲/۲/۳	پایان دوره راهنمایی	ندارد	۱۳/۳۰-۱۴/۳۰	قم
قم	جوشکاری	جوشکاری لوله های گاز با فشار بالا	۸-۷۲/۲۴/۱/۲	پایان دوره راهنمایی	ندارد	۱۳/۳۰-۱۴/۳۰	قم
قم	خدمات آموزشی	مدیریت و برنامه ریزی امور خانواده	۷-۲۰/۱۲/۱/۳	پایان دوره راهنمایی	ندارد	۱۵-۱۶	قم
قم	خدمات آموزشی	نگارنده مکاتبات عمومی به زبان بیگانه	۱-۹۵/۳۶/۲/۲	دیپلم	ندارد	۱۵-۱۶	قم
قم	صنایع چاپ	صحاف	۸-۲۶/۳۱/۱/۲	پایان دوره راهنمایی	ندارد	۱۵-۱۶	قم
قم	صنایع چوب	درود گر درجه ۲	۸-۱۲/۰۶/۲/۴	پایان دوره راهنمایی	ندارد	۱۵-۱۶	قم
قم	صنایع چوب	رنگ کار چوب درجه ۲	۹-۳۹/۲۶/۲/۳	پایان دوره راهنمایی	ندارد	۱۵-۱۶	قم
قم	صنایع چوب	معرق کار چوب (بدون قالب) درجه ۲	۸-۱۹/۴۹/۲/۲	پایان دوره راهنمایی	ندارد	۱۵-۱۶	قم
قم	صنایع دستی (بافت)	قالی باف درجه ۲	۷-۵۴/۵۷/۲/۳	پایان دوره راهنمایی	ندارد	۱۵-۱۶	قم
قم	صنایع دستی(دوخت های سنتی)	پولک و منجوق دوز	۷-۹۵/۶۸/۱/۲	پایان دوره راهنمایی	ندارد	۱۵-۱۶	قم
قم	صنایع دستی(دوخت های سنتی)	روبان دوز	۷-۹۵/۹۴/۱/۱	پایان دوره راهنمایی	ندارد	۱۵-۱۶	قم
قم	صنایع دستی(دوخت های سنتی)	گلدوز ماشینی	۷-۹۵/۷۴/۱/۴	پایان دوره راهنمایی	ندارد	۱۵-۱۶	قم
قم	صنایع دستی(دوخت های سنتی)	نقاشی و رنگ آمیزی روی پارچه	۱-۶۱/۳۵/۱/۲	پایان دوره راهنمایی	ندارد	۱۵-۱۶	قم
قم	صنایع غذایی	آشپز درجه ۲	۵-۳۱/۳۲/۲/۳	پایان دوره راهنمایی	ندارد	۱۵-۱۶	قم
قم	صنایع غذایی	آشپز سنتی	۵-۳۱/۳۲/۱/۲	پایان دوره راهنمایی	ندارد	۱۵-۱۶	قم
قم	صنایع غذایی	آشپز غذا های فوری	۵-۳۱/۹۵/۱/۲	دیپلم	ندارد	۱۵-۱۶	قم
قم	صنایع غذایی	سوهان پز(انواع سوهان)	۷-۷۶/۹۶/۱/۲	پایان دوره راهنمایی	ندارد	۱۵-۱۶	قم
قم	صنایع غذایی	شیرینی پز درجه ۲	۷-۷۶/۶۵/۲/۴	پایان دوره راهنمایی	ندارد	۱۵-۱۶	قم
قم	صنایع غذایی	شیرینی پز بدون فر (اجاق گاز)	۷-۷۶/۶۶/۱/۱	پایان دوره راهنمایی	ندارد	۱۵-۱۶	قم
قم	صنایع غذایی	کیاب زن و تخته کار	۵-۳۱/۳۴/۱/۲	دیپلم	ندارد	۱۵-۱۶	قم
قم	صنایع غذایی	کیک ساز و تر ساز	۷-۷۶/۳۶/۱/۲	دیپلم	ندارد	۱۵-۱۶	قم
قم	صنایع فلزی	ورقکار (نازک کار)	۸-۷۳/۱۴/۲/۲	پایان دوره راهنمایی	ندارد	۱۵-۱۶	قم

مشخصات حرفه ها و محل اجرای آزمون استان قم (جدول شماره ۲)

نام استان	نام رشته	نام حرفه	کد استاندارد	حداقل مدرک تحصیلی	پیش نیاز مطابق استاندارد	ساعت برگزاری آزمون	شهرستان محل اجرای آزمون
قم	صنایع نساجی	کانو بافی با ماشین دستیافت خانگی	۷-۵۵/۴۱/۱/۳	پایان دوره راهنمایی	ندارد	۱۵-۱۶	قم
قم	طراحی و دوخت (پوشاک)	الگو ساز و برش کار لباس زنانه	۷-۹۱/۴۱/۱/۳/۲	دیپلم	نازک دوز زنانه درجه ۲	۱۱/۳۰-۱۲/۳۰	قم
قم	طراحی و دوخت (پوشاک)	بچه گانه و دخترانه دوز *	۷-۹۱/۴۳/۱/۳	پایان دوره راهنمایی	ندارد	۱۱/۳۰-۱۲/۳۰	قم
قم	طراحی و دوخت (پوشاک)	پرده دوز درجه ۲	۷-۹۵/۹۷/۲/۴	پایان دوره راهنمایی	ندارد	۱۱/۳۰-۱۲/۳۰	قم
قم	طراحی و دوخت (پوشاک)	پیراهن دوز مردانه و شومیز زنانه و بچه گانه	۷-۹۱/۳۵/۱/۳	پایان دوره راهنمایی	ندارد	۱۱/۳۰-۱۲/۳۰	قم
قم	طراحی و دوخت (پوشاک)	خیاط لباس شب و عروس *	۷-۹۱/۹۷/۱/۳/۱	پایان دوره راهنمایی	نازک دوز زنانه درجه ۲	۱۱/۳۰-۱۲/۳۰	قم
قم	طراحی و دوخت (پوشاک)	راسته دوز *	۷-۹۱/۴۸/۱/۲	پایان دوره راهنمایی	ندارد	۱۱/۳۰-۱۲/۳۰	قم
قم	طراحی و دوخت (پوشاک)	شلوار دوز *	۷-۹۱/۳۴/۱/۳	دیپلم	ندارد	۱۱/۳۰-۱۲/۳۰	قم
قم	طراحی و دوخت (پوشاک)	ضخیم دوز زنانه	۷-۹۱/۴۱/۱/۴/۵	پایان دوره راهنمایی	نازک دوز زنانه درجه ۲	۱۱/۳۰-۱۲/۳۰	قم
قم	طراحی و دوخت (پوشاک)	طراحی لباس زنانه و دخترانه	۷-۹۱/۴۱/۱/۳/۳	دیپلم	نازک دوز زنانه درجه ۲	۱۱/۳۰-۱۲/۳۰	قم
قم	طراحی و دوخت (پوشاک)	مانتو دوز	۷-۹۱/۴۰/۱/۱	پایان دوره راهنمایی	ندارد	۱۱/۳۰-۱۲/۳۰	قم
قم	طراحی و دوخت (پوشاک)	نازک دوز زنانه درجه ۲ *	۷-۹۱/۴۱/۲/۴	پایان دوره راهنمایی	ندارد	۱۱/۳۰-۱۲/۳۰	قم
قم	عمران	طراحی معماری با نرم افزار ۳DMAX	۰-۳۲/۵۴/۲/۱/۶	دیپلم	ندارد	۱۱/۳۰-۱۲/۳۰	قم
قم	عمران	نقشه کش عمومی ساختمان درجه ۲	۰-۳۲/۵۴/۲/۳	پایان دوره راهنمایی	ندارد	۱۱/۳۰-۱۲/۳۰	قم
قم	عمران	نقشه کشی سازه	۰-۳۲/۵۴/۱/۴	پایان دوره راهنمایی	نقشه کش عمومی ساختمان درجه ۲	۱۱/۳۰-۱۲/۳۰	قم
قم	عمران	نقشه کشی معماری	۰-۳۲/۵۴/۱/۳	پایان دوره راهنمایی	نقشه کش عمومی ساختمان درجه ۲	۱۱/۳۰-۱۲/۳۰	قم
قم	فناوری اطلاعات	برنامه نویسی (Windows Application) VB.NET درجه ۲	۰-۸۴/۸۹/۲/۲	پایان دوره راهنمایی	ندارد	۸-۹	قم
قم	فناوری اطلاعات	مدیر SQL SERVER	۰-۲۳/۸۲/۱/۲	کارشناسی	ندارد	۸-۹	قم
قم	فناوری اطلاعات	برنامه نویسی VISUAL- BASIC *	۰-۸۴/۸۰/۱/۳	دیپلم	کارور عمومی رایانه شخصی	۸-۹	قم
قم	فناوری اطلاعات	برنامه نویسی زبان HTML برای طراحی صفحات WEB	۱-۸۴/۷۵/۱/۳	دیپلم	کارور عمومی رایانه شخصی	۸-۹	قم
قم	فناوری اطلاعات	تعمیر کار عمومی رایانه شخصی	۸-۵۲/۹۱/۱/۲	دیپلم	مونتاز کار و ارتقاء کامپیوترهای شخصی	۸-۹	قم
قم	فناوری اطلاعات	تکنسین عمومی شبکه های کامپیوتری	۰-۴۱/۲۱/۱/۳	کاردانی	ندارد	۸-۹	قم
قم	فناوری اطلاعات	رایانه کار ICDL درجه ۲ *	۳-۴۲/۱۵/۲/۴	دیپلم	ندارد	۸-۹	قم
قم	فناوری اطلاعات	رایانه کار TCP/IP	۳-۴۲/۱۴/۱/۲	دیپلم	کارور عمومی رایانه شخصی	۸-۹	قم
قم	فناوری اطلاعات	رایانه کار درجه ۲ *	۳-۴۲/۲۷/۲/۲	پایان دوره راهنمایی	ندارد	۸-۹	قم
قم	فناوری اطلاعات	شهروند الکترونیکی (E_CITIZEN)	۳-۴۲/۲۴/۱/۵/۲	پایان دوره راهنمایی	ندارد	۸-۹	قم
قم	فناوری اطلاعات	طراح گرافیک رایانه ای *	۱-۶۶/۵۱/۱/۳	پایان دوره راهنمایی	کارور عمومی رایانه شخصی	۸-۹	قم
قم	فناوری اطلاعات	طراحی مقدماتی صفحات Web	۱-۶۶/۴۳/۱/۳	پایان دوره راهنمایی	کارور عمومی رایانه شخصی	۸-۹	قم
قم	فناوری اطلاعات	کاربر رایانه *	۳-۴۲/۲۴/۱/۰/۳	پایان دوره راهنمایی	ندارد	۸-۹	قم
قم	فناوری اطلاعات	کاربر نرم افزار اداری *	۳-۴۲/۲۴/۱/۴	پایان دوره راهنمایی	کاربر رایانه یا اپراتوری کامپیوتر	۸-۹	قم
قم	فناوری اطلاعات	کارور ACCESS *	۰-۸۴/۹۷/۱/۳	پایان دوره راهنمایی	کارور EXCEL	۸-۹	قم
قم	فناوری اطلاعات	کارور AUTOCAD *	۱-۶۲/۶۰/۱/۵	پایان دوره راهنمایی	کارور عمومی رایانه شخصی	۸-۹	قم

مشخصات حرفه ها و محل اجرای آزمون استان قم (جدول شماره ۲)

نام استان	نام رشته	نام حرفه	کد استاندارد	حداقل مدرک تحصیلی	پیش نیاز مطابق استاندارد	ساعت برگزاری آزمون	شهرستان محل اجرای آزمون
قم	فناوری اطلاعات	کارور COREL DRAW *	۱-۶۲/۵۴/۱/۴	دیپلم	کارور عمومی رایانه شخصی	۸-۹	قم
قم	فناوری اطلاعات	کارور DREAM WEAVER	۱-۶۱/۴۸/۱/۳	پایان دوره راهنمایی	کارور عمومی رایانه شخصی	۸-۹	قم
قم	فناوری اطلاعات	کارور EXCEL *	۲-۱۹/۸۳/۱/۴	دیپلم	کارور WORD	۸-۹	قم
قم	فناوری اطلاعات	کارور FLASH MX	۱-۶۱ / ۴۶ / ۱ / ۳	پایان دوره راهنمایی	کارور عمومی رایانه شخصی	۸-۹	قم
قم	فناوری اطلاعات	کارور FREEHAND *	۱-۶۲/۵۸/۱/۳	پایان دوره راهنمایی	کارور عمومی رایانه شخصی	۸-۹	قم
قم	فناوری اطلاعات	کارور PHOTOSHOP *	۱-۲۶/۵۶/۱/۴	پایان دوره راهنمایی	کارور عمومی رایانه شخصی	۸-۹	قم
قم	فناوری اطلاعات	کارور PREMIERE	۱-۶۱/۴۴/۱/۴	پایان دوره راهنمایی	کارور عمومی رایانه شخصی	۸-۹	قم
قم	فناوری اطلاعات	کارور WORD *	۰-۸۴/۵۷/۱/۵	پایان دوره راهنمایی	کارور عمومی رایانه شخصی	۸-۹	قم
قم	فناوری اطلاعات	کارور شبکه اینترنت	۳-۴۲/۹۷/۱/۴	پایان دوره راهنمایی	کارور عمومی رایانه شخصی	۸-۹	قم
قم	فناوری اطلاعات	کارور عمومی رایانه شخصی	۳-۴۲/۲۴/۱/۵	پایان دوره راهنمایی	ندارد	۸-۹	قم
قم	فناوری اطلاعات	مونتاز کار و ارتقاء کامپیوترهای شخصی	۸-۵۲/۹۲/۱/۳	پایان دوره راهنمایی	کارور عمومی رایانه شخصی	۸-۹	قم
قم	فناوری اطلاعات	مهندس برنامه نویسی #C Windows (Application)	۰-۸۵/۲۶/۱/۲	کارشناسی	ندارد	۸-۹	قم
قم	مراقبت زیبایی	آرایش و پیرایش زنانه *	۵-۷۰/۲۳/۱/۳	پایان دوره راهنمایی	ندارد	۹/۴۵-۱۰/۴۵	قم
قم	مراقبت زیبایی	آرایش گر ناخن *	۵-۷۰/۳۵/۱/۱	پایان دوره راهنمایی	ندارد	۹/۴۵-۱۰/۴۵	قم
قم	مراقبت زیبایی	آرایش گرموی زنانه *	۵-۷۰/۳۴/۱/۱	پایان دوره راهنمایی	ندارد	۹/۴۵-۱۰/۴۵	قم
قم	مراقبت زیبایی	پیرایش گر مردانه درجه ۲	۵-۷۰/۳۰/۲/۴	پایان دوره راهنمایی	ندارد	۹/۴۵-۱۰/۴۵	قم
قم	مراقبت زیبایی	پیرایش گر موی زنانه *	۵-۷۰/۳۲/۱/۱	پایان دوره راهنمایی	پیرایش گر ابرو و صورت زنانه	۹/۴۵-۱۰/۴۵	قم
قم	مراقبت زیبایی	پیرایش گر ابرو و صورت زنانه *	۵-۷۰/۳۲/۱/۱	پایان دوره راهنمایی	ندارد	۹/۴۵-۱۰/۴۵	قم
قم	مراقبت زیبایی	متعادل ساز چهره زنانه (آرایش صورت) *	۵-۷۰/۳۶/۱/۱	پایان دوره راهنمایی	ندارد	۹/۴۵-۱۰/۴۵	قم
قم	مکانیک	تراش کار CNC درجه ۲	۸-۳۳/۸۴/۲/۳	دیپلم	تراش کار درجه ۲	۱۵-۱۶	قم
قم	مکانیک	تراش کار درجه ۲	۸-۳۴/۲۲/۲/۳	پایان دوره راهنمایی	ندارد	۱۵-۱۶	قم
قم	مکانیک	فرز کار درجه ۲	۸-۳۴/۳۲/۲/۳	پایان دوره راهنمایی	ندارد	۱۵-۱۶	قم
قم	مکانیک	فرز کار CNC درجه ۲	۸-۳۳/۸۶/۲/۳	دیپلم	فرز کار درجه ۲	۱۵-۱۶	قم
قم	مکانیک	کارور SOLID WORKS	۰-۳۲/۱۷/۱/۱	کاردانی	ندارد	۱۵-۱۶	قم
قم	مکانیک	نقشه کش و طراح به کمک رایانه	۰-۳۲/۹۷/۱/۳	دیپلم	نقشه خوان	۱۵-۱۶	قم
قم	مکانیک	نقشه کشی صنعتی درجه ۲	۰-۳۲/۱۲/۲/۳	دیپلم	ندارد	۱۵-۱۶	قم
قم	هنرهای تجسمی	نقاش درجه ۲	۱-۶۱/۳۳/۲/۳	پایان دوره راهنمایی	ندارد	۱۵-۱۶	قم
قم	هنرهای تجسمی	هنر در خانه	۷-۹۹/۹۵/۱/۲	پایان دوره راهنمایی	ندارد	۱۵-۱۶	قم
قم	هنرهای تزئینی	سبزی آرا و میوه آرا	۱-۶۱/۸۷/۱/۲	پایان دوره راهنمایی	ندارد	۱۵-۱۶	قم
قم	هنرهای تزئینی	سفره آرای عقد	۵-۹۹ / ۰ / ۱ / ۱ / ۲	پایان دوره راهنمایی	ندارد	۱۵-۱۶	قم
قم	هنرهای نمایشی	تصویر بردار	۱-۶۳/۶۴/۱/۳	پایان دوره راهنمایی	ندارد	۱۵-۱۶	قم
قم	هنرهای نمایشی	عکاس عمومی	۱-۶۳/۱۷/۱/۲	پایان دوره راهنمایی	ندارد	۱۵-۱۶	قم

نشانی محل برگزاری آزمون ادواری استان قم - شش ماهه دوم سال ۱۳۹۰ (جدول شماره ۳)

ردیف	نام حوزه آزمون	جنسیت پذیرش	نشانی محل برگزاری آزمون	تلفن
۱	مرکز سنجش و ارزشیابی مهارت	خواهران	قم- میدان شهید محلاتی- مرکز سنجش و ارزشیابی مهارت	۰۲۵۱-۷۲۰۵۳۵۳
۲	مرکز شماره ۱ امام خمینی	برادران	قم- روبروی نظام وظیفه- کوچه آموزش- مرکز شماره ۱ امام خمینی	۰۲۵۱-۶۶۴۳۸۱۱

مشخصات حرفه ها و محل اجرای آزمون استان گلستان (جدول شماره ۲)

نام استان	نام رشته	نام حرفه	کد استاندارد	حداقل مدرک تحصیلی	پیش نیاز مطابق استاندارد	ساعت برگزاری آزمون	شهرستان محل اجرای آزمون
گلستان	اتومکانیک	تعمیر موتورسیکلت درجه ۲	۸-۴۳/۴۲/۲/۴	پایان دوره راهنمایی	ندارد	۱۱/۳۰-۱۲/۳۰	کلیه مراکز
گلستان	اتومکانیک	تعمیر کار برق خودرو درجه ۲	۸-۵۵/۴۲/۲/۳	پایان دوره راهنمایی	ندارد	۱۱/۳۰-۱۲/۳۰	کلیه مراکز
گلستان	اتومکانیک	تعمیر کار اتومبیل های سواری بنزینی درجه ۲	۸-۴۳/۲۳/۲/۳	پایان دوره راهنمایی	ندارد	۱۱/۳۰-۱۲/۳۰	کلیه مراکز
گلستان	الکترونیک	تعمیر کار تلفن همراه	۸-۵۶/۳۶/۱/۳	پایان دوره راهنمایی	ندارد	۱۱/۳۰-۱۲/۳۰	کلیه مراکز
گلستان	امور مالی و بازرگانی	حسابدار حقوق و دستمزد *	۳-۳۹/۳۴/۱/۴	دیپلم	ندارد	۹/۴۵-۱۰/۴۵	کلیه مراکز
گلستان	امور مالی و بازرگانی	حسابدار صنعتی مقدماتی *	۱-۱۰/۱۲/۲/۳	دیپلم	ندارد	۹/۴۵-۱۰/۴۵	کلیه مراکز
گلستان	امور مالی و بازرگانی	حسابدار عمومی مقدماتی *	۱-۱۰/۱۵/۲/۵	پایان دوره راهنمایی	ندارد	۹/۴۵-۱۰/۴۵	کلیه مراکز
گلستان	امور مالی و بازرگانی	حسابداری عمومی تکمیلی *	۱-۱۰/۱۵/۱/۳/۱	پایان دوره راهنمایی	حسابداری عمومی مقدماتی	۹/۴۵-۱۰/۴۵	کلیه مراکز
گلستان	برق	برقکار ساختمان درجه ۲	۸-۵۵/۲۸/۲/۴	پایان دوره راهنمایی	ندارد	۱۱/۳۰-۱۲/۳۰	کلیه مراکز
گلستان	برق	برقکار صنعتی درجه ۲	۸-۵۵/۱۵/۲/۴	راهنمایی	ندارد	۱۱/۳۰-۱۲/۳۰	کلیه مراکز
گلستان	برق	تعمیر کار لوازم خانگی برقی حرارتی و گردنده درجه ۲	۸-۵۵/۷۷/۲/۱	پایان دوره راهنمایی	ندارد	۱۱/۳۰-۱۲/۳۰	کلیه مراکز
گلستان	برق	تعمیر کار ماشین های الکتریکی درجه ۲	۸-۵۳/۴۷/۲/۴	پایان دوره راهنمایی	ندارد	۱۱/۳۰-۱۲/۳۰	کلیه مراکز
گلستان	برق	مونتاز کار و نصاب تابلو های برق	۸-۵۱/۴۶/۲/۳	پایان دوره راهنمایی	ندارد	۱۱/۳۰-۱۲/۳۰	کلیه مراکز
گلستان	بهداشت و ایمنی	مشاور مهارت های سالم زیستن	۵-۹۹/۴۰/۱/۳	دیپلم	ندارد	۱۵-۱۶	کلیه مراکز
گلستان	تاسیسات	تعمیر کار دستگاه های سرد کننده خانگی و تجاری درجه ۱**	۸-۴۱/۸۳/۱/۲	پایان دوره راهنمایی	ندارد	۱۳/۳۰-۱۴/۳۰	کلیه مراکز
گلستان	تاسیسات	تعمیر کار کولر گازی خودرو	۸-۴۱/۹۰/۱/۲	پایان دوره راهنمایی	ندارد	۱۳/۳۰-۱۴/۳۰	کلیه مراکز
گلستان	تاسیسات	لوله کش گاز خانگی و تجاری	۸-۷۱/۲۲/۱/۲	پایان دوره راهنمایی	ندارد	۱۳/۳۰-۱۴/۳۰	کلیه مراکز
گلستان	تاسیسات	لوله کش و نصاب وسایل بهداشتی درجه ۲	۸-۷۱/۰۶/۲/۲	پایان دوره راهنمایی	ندارد	۱۳/۳۰-۱۴/۳۰	کلیه مراکز
گلستان	جوشکاری	جوشکار گاز درجه ۲	۸-۷۲/۱۷/۲/۲	پایان دوره راهنمایی	ندارد	۱۳/۳۰-۱۴/۳۰	کلیه مراکز
گلستان	جوشکاری	جوشکار گاز محافظ آرگون	۸-۷۲/۱۲/۱/۲	پایان دوره راهنمایی	جوشکار گاز درجه ۲ و E۳	۱۳/۳۰-۱۴/۳۰	کلیه مراکز
گلستان	جوشکاری	جوشکاری با فرآیند قوس الکتریکی دستی SMAW (E۲)	۸-۷۲/۲۲/۲/۳	پایان دوره راهنمایی	ندارد	۱۳/۳۰-۱۴/۳۰	کلیه مراکز

مشخصات حرفه ها و محل اجرای آزمون استان گلستان (جدول شماره ۲)

نام استان	نام رشته	نام حرفه	کد استاندارد	حداقل مدرک تحصیلی	پیش نیاز مطابق استاندارد	ساعت برگزاری آزمون	شهرستان محل اجرای آزمون
گلستان	خدمات آموزشی	مدیریت و برنامه ریزی امور خانواده	۷-۲۰/۱۲/۱/۳	پایان دوره راهنمایی	ندارد	۱۵-۱۶	کلیه مراکز
گلستان	صنایع چوب	درود گر درجه ۲	۸-۱۲/۰۶/۲/۴	پایان دوره راهنمایی	ندارد	۱۵-۱۶	کلیه مراکز
گلستان	صنایع چوب	رنگ کار چوب درجه ۲	۹-۳۹/۲۶/۲/۳	پایان دوره راهنمایی	ندارد	۱۵-۱۶	کلیه مراکز
گلستان	صنایع چوب	کابینت ساز چوبی درجه ۲	۸-۱۱/۲۱/۲/۳	پایان دوره راهنمایی	درودگر درجه ۲	۱۵-۱۶	کلیه مراکز
گلستان	صنایع چوب	معرق کار درجه ۲	۸-۱۹/۴۸/۲/۵	پایان دوره راهنمایی	ندارد	۱۵-۱۶	کلیه مراکز
گلستان	صنایع چوب	منبت کار درجه ۲	۸-۱۲/۳۲/۲/۳	پایان دوره راهنمایی	ندارد	۱۵-۱۶	کلیه مراکز
گلستان	صنایع دستی (بافت)	قالی باف تابلوئی	۷-۵۴/۵۶/۱/۲	پایان دوره راهنمایی	قالی باف درجه ۲	۱۵-۱۶	کلیه مراکز
گلستان	صنایع دستی (بافت)	قالی باف درجه ۲	۷-۵۴/۵۷/۲/۳	پایان دوره راهنمایی	ندارد	۱۵-۱۶	کلیه مراکز
گلستان	صنایع دستی (بافت)	گلیم باف درجه ۲	۷-۵۴/۵۴/۲/۳	پایان دوره راهنمایی	ندارد	۱۵-۱۶	کلیه مراکز
گلستان	طراحی و دوخت(پوشاک)	الگو ساز و برش کار لباس زنانه (تکدوزی) *	۷-۹۱/۴۱/۲/۳/۱	پایان دوره راهنمایی	نازک دوز زنانه درجه ۲	۱۱/۳۰-۱۲/۳۰	کلیه مراکز
گلستان	طراحی و دوخت(پوشاک)	بچه گانه و دخترانه دوز *	۷-۹۱/۴۳/۱/۳	پایان دوره راهنمایی	ندارد	۱۱/۳۰-۱۲/۳۰	کلیه مراکز
گلستان	طراحی و دوخت(پوشاک)	پرده دوز درجه ۲	۷-۹۵/۹۷/۲/۴	پایان دوره راهنمایی	ندارد	۱۱/۳۰-۱۲/۳۰	کلیه مراکز
گلستان	طراحی و دوخت(پوشاک)	خیاط لباس شب و عروس *	۷-۹۱/۹۷/۱/۳/۱	پایان دوره راهنمایی	نازک دوز زنانه درجه ۲	۱۱/۳۰-۱۲/۳۰	کلیه مراکز
گلستان	طراحی و دوخت(پوشاک)	راسته دوز *	۷-۹۱/۴۸/۱/۲	پایان دوره راهنمایی	ندارد	۱۱/۳۰-۱۲/۳۰	کلیه مراکز
گلستان	طراحی و دوخت(پوشاک)	شلوار دوز *	۷-۹۱/۳۴/۱/۳	دیپلم	ندارد	۱۱/۳۰-۱۲/۳۰	کلیه مراکز
گلستان	طراحی و دوخت(پوشاک)	ضخیم دوز زنانه	۷-۹۱/۴۱/۱/۴/۵	پایان دوره راهنمایی	نازک دوز زنانه درجه ۲	۱۱/۳۰-۱۲/۳۰	کلیه مراکز
گلستان	طراحی و دوخت(پوشاک)	طراحی لباس زنانه و دخترانه	۷-۹۱/۴۱/۱/۳/۳	دیپلم	نازک دوز زنانه درجه ۲	۱۱/۳۰-۱۲/۳۰	کلیه مراکز
گلستان	طراحی و دوخت(پوشاک)	نازک دوز زنانه درجه ۲ *	۷-۹۱/۴۱/۲/۴	پایان دوره راهنمایی	ندارد	۱۱/۳۰-۱۲/۳۰	کلیه مراکز
گلستان	عمران	کمک آرماتور بند درجه ۲	۹-۵۲/۳۴/۲/۳/۱	پایان دوره ابتدایی	کارگر آرماتوربند درجه ۲	۱۱/۳۰-۱۲/۳۰	کلیه مراکز
گلستان	عمران	کمک بتن ساز و بتن ریز درجه ۲	۹-۵۲/۱۶/۲/۳/۱	پایان دوره ابتدایی	کارگر عمومی بتن ساز	۱۱/۳۰-۱۲/۳۰	کلیه مراکز
گلستان	عمران	کمک بنای سفت کار درجه ۲	۹-۵۱/۲۳/۲/۴/۱	پایان دوره ابتدایی	کارگر عمومی بنای سفت کار درجه ۳	۱۱/۳۰-۱۲/۳۰	کلیه مراکز
گلستان	عمران	کمک قالب بند و کفراژ بند درجه دو	۹-۵۲/۲۵/۲/۴/۱	پایان دوره ابتدایی	کارگر قالب بند و کفراژ درجه ۳	۱۱/۳۰-۱۲/۳۰	کلیه مراکز
گلستان	عمران	نقشه کش عمومی ساختمان درجه ۲	۰-۳۲/۵۴/۲/۳	پایان دوره راهنمایی	ندارد	۱۱/۳۰-۱۲/۳۰	کلیه مراکز
گلستان	عمران	نقشه کشی سازه	۰-۳۲/۵۴/۱/۴	پایان دوره راهنمایی	نقشه کش عمومی ساختمان درجه ۲	۱۱/۳۰-۱۲/۳۰	کلیه مراکز
گلستان	عمران	نقشه کشی معماری	۰-۳۲/۵۴/۱/۳	پایان دوره راهنمایی	نقشه کش عمومی ساختمان درجه ۲	۱۱/۳۰-۱۲/۳۰	کلیه مراکز
گلستان	فناوری اطلاعات	برنامه نویسی VISUAL- BASIC *	۰-۸۴/۸۰/۱/۳	دیپلم	کارور عمومی رایانه شخصی	۸-۹	کلیه مراکز
گلستان	فناوری اطلاعات	برنامه نویسی ویزوال بیسیک مقدماتی	۰-۸۴/۸۰/۱/۳/۱	پایان دوره راهنمایی	کاربر نرم افزار اداری یا کارور OFFICE	۸-۹	کلیه مراکز
گلستان	فناوری اطلاعات	رایانه کار ICDL درجه ۲ *	۳-۴۲/۱۵/۲/۴	دیپلم	ندارد	۸-۹	کلیه مراکز
گلستان	فناوری اطلاعات	کاربر رایانه *	۳-۴۲/۲۴/۱/۰/۳	پایان دوره راهنمایی	ندارد	۸-۹	کلیه مراکز

مشخصات حرفه ها و محل اجرای آزمون استان گلستان (جدول شماره ۲)

نام استان	نام رشته	نام حرفه	کد استاندارد	حداقل مدرک تحصیلی	پیش نیاز مطابق استاندارد	ساعت برگزاری آزمون	شهرستان محل اجرای آزمون
گلستان	فناوری اطلاعات	کاربر نرم افزار اداری *	۳-۴۲/۲۴/۱/۴	پایان دوره راهنمایی	کاربر رایانه یا اپراتوری کامپیوتر	۸-۹	کلیه مراکز
گلستان	فناوری اطلاعات	کارور AUTOCAD *	۱-۶۲/۶۰/۱/۵	پایان دوره راهنمایی	کارور عمومی رایانه شخصی	۸-۹	کلیه مراکز
گلستان	کشاورزی (باغی و زراعی)	باغبان	۶-۲۷/۴۱/۱/۳	پایان دوره راهنمایی	ندارد	۱۳/۳۰-۱۴/۳۰	کلیه مراکز
گلستان	کشاورزی (باغی و زراعی)	پرورش دهنده قارچ دکمه ای	۶-۲۷/۹۰/۱/۲	پایان دوره راهنمایی	ندارد	۱۳/۳۰-۱۴/۳۰	کلیه مراکز
گلستان	کشاورزی (باغی و زراعی)	پرورش دهنده قارچ صدفی	۶-۲۷/۹۶/۱/۲	پایان دوره راهنمایی	ندارد	۱۳/۳۰-۱۴/۳۰	کلیه مراکز
گلستان	کشاورزی (دامی-آبزیان)	پرورش دهنده زنبور عسل	۶-۲۹/۲۶/۱/۳	پایان دوره راهنمایی	ندارد	۱۳/۳۰-۱۴/۳۰	کلیه مراکز
گلستان	کشاورزی (دامی-آبزیان)	پرورش دهنده ماهیان سردآبی	۶-۴۹/۲۹/۱/۲	پایان دوره راهنمایی	ندارد	۱۳/۳۰-۱۴/۳۰	کلیه مراکز
گلستان	کشاورزی (دامی-آبزیان)	پرورش دهنده ماهیان گرم آبی	۶-۴۹/۲۷/۱/۲	پایان دوره راهنمایی	ندارد	۱۳/۳۰-۱۴/۳۰	کلیه مراکز
گلستان	کشاورزی(ماشین آلات)	مکانیک تراکتور و تیلر	۸-۴۹/۵۷/۱/۲	پایان دوره راهنمایی	ندارد	۱۳/۳۰-۱۴/۳۰	کلیه مراکز
گلستان	کنترل و ابزار دقیق	کارور PLC درجه ۲	۰-۸۴/۵۵/۲/۴	دیپلم	ندارد	۱۵-۱۶	کلیه مراکز
گلستان	مراقبت زیبایی	آرایش گر ناخن *	۵-۷۰/۳۵/۱/۱	پایان دوره راهنمایی	ندارد	۹/۴۵-۱۰/۴۵	کلیه مراکز
گلستان	مراقبت زیبایی	آرایش گرموی زنانه *	۵-۷۰/۳۴/۱/۱	پایان دوره راهنمایی	ندارد	۹/۴۵-۱۰/۴۵	کلیه مراکز
گلستان	مراقبت زیبایی	پیرایش گر مردانه درجه ۲	۵-۷۰/۳۰/۲/۴	پایان دوره راهنمایی	ندارد	۹/۴۵-۱۰/۴۵	کلیه مراکز
گلستان	مراقبت زیبایی	پیرایش گر موی زنانه *	۵-۷۰/۳۲/۱/۱	پایان دوره راهنمایی	پیرایش گر ابرو و صورت زنانه	۹/۴۵-۱۰/۴۵	کلیه مراکز
گلستان	مراقبت زیبایی	پیرایش گر ابرو و صورت زنانه *	۵-۷۰/۳۲/۱/۱	پایان دوره راهنمایی	ندارد	۹/۴۵-۱۰/۴۵	کلیه مراکز
گلستان	مراقبت زیبایی	کاربر مواد و محصولات شیمیایی در آرایش زنانه	۵-۷۰/۳۳/۱/۱	دیپلم	ندارد	۹/۴۵-۱۰/۴۵	کلیه مراکز
گلستان	مراقبت زیبایی	متعادل ساز چهره زنانه (آرایش صورت) *	۵-۷۰/۳۶/۱/۱	پایان دوره راهنمایی	ندارد	۹/۴۵-۱۰/۴۵	کلیه مراکز
گلستان	مکانیک	تراش کار درجه ۲	۸-۳۴/۲۲/۲/۳	پایان دوره راهنمایی	ندارد	۱۵-۱۶	کلیه مراکز
گلستان	مکانیک	دریل کار و اره کار	۸-۳۳/۵۱/۱/۳	پایان دوره راهنمایی	ندارد	۱۵-۱۶	کلیه مراکز
گلستان	مکانیک	فرز کار درجه ۲	۸-۳۴/۳۲/۲/۳	پایان دوره راهنمایی	ندارد	۱۵-۱۶	کلیه مراکز
گلستان	هنرهای تجسمی	هنر در خانه	۷-۹۹/۹۵/۱/۲	پایان دوره راهنمایی	ندارد	۱۵-۱۶	کلیه مراکز

نشانی محل برگزاری آزمون ادواری استان گلستان - شش ماهه دوم سال ۱۳۹۰ (جدول شماره ۳)

ردیف	نام حوزه آزمون	جنسیت پذیرش	نشانی محل برگزاری آزمون	تلفن
۱	مرکز آموزش فنی و حرفه ای کلاله	خواهران و برادران	کلاله - خیابان آموزش و پرورش	۰۱۷۴-۴۲۴۳۲۰۰
۲	مرکز آموزش فنی و حرفه ای مینودشت	خواهران و برادران	مینودشت - شهرک	۰۱۷۴-۵۲۲۶۵۹۰
۳	مرکز آموزش فنی و حرفه ای گنبد	خواهران و برادران	گنبد - جاده داشلی برون	۰۱۷۲-۲۲۳۳۵۵۰
۴	مرکز آموزش فنی و حرفه ای آزادشهر	خواهران و برادران	آزادشهر - روستای ازدار تپه	۰۱۷۴-۶۷۲۳۱۰۹
۵	مرکز آموزش فنی و حرفه ای علی آبادکتول	خواهران و برادران	علی آباد - جاده قدیم الازمن	۰۱۷۳-۶۲۲۱۳۰۶
۶	مرکز آموزش فنی و حرفه ای خواهران گرگان	خواهران و برادران	گرگان - ویلا شهر بین ویلا ۱۵ و ۱۷	۰۱۷۱-۳۳۲۹۲۹۹
۷	مرکز آموزش فنی و حرفه ای کردکوی	خواهران و برادران	کردکوی - جاده ۵ کردکوی - گرگان	۰۱۷۳-۳۲۲۵۱۲۰
۸	مرکز آموزش فنی و حرفه ای بندرترکمن	خواهران و برادران	بندرترکمن - خیابان مهارت	۰۱۷۳-۴۲۸۱۵۹۳
۹	مرکز آموزش فنی و حرفه ای بندرگز	خواهران و برادران	بندرگز - خیابان گز	۰۱۷۳-۳۷۲۷۲۰۱

مشخصات حرفه ها و محل اجرای آزمون استان مازندران (جدول شماره ۲)

نام استان	نام رشته	نام حرفه	کد استاندارد	حداقل مدرک تحصیلی	پیش نیاز مطابق استاندارد	ساعت برگزاری آزمون	شهرستان محل اجرای آزمون
مازندران	اتومکانیک	تعمیر موتورسیکلت درجه ۲	۸-۴۳/۴۲/۲/۴	پایان دوره راهنمایی	ندارد	۱۱/۳۰-۱۲/۳۰	جویبار-تنکابن
مازندران	اتومکانیک	تعمیر کار برق خودرو درجه ۲	۸-۵۵/۴۲/۲/۳	پایان دوره راهنمایی	ندارد	۱۱/۳۰-۱۲/۳۰	سوادکوه-نور-بابلسر-تنکابن-شهید بهشتی-رامسر-امیرکلا-نوشهر-کیاسر-جویبار-بهبهر-یابل-۲۲بهمن-قائم شهر-آمل-نکا
مازندران	اتومکانیک	تعمیر کار اتومبیل های سواری بنزینی درجه ۲	۸-۴۳/۲۳/۲/۳	پایان دوره راهنمایی	ندارد	۱۱/۳۰-۱۲/۳۰	سوادکوه-نور-بابلسر-تنکابن-شهید بهشتی-رامسر-امیرکلا-نوشهر-کیاسر-جویبار-بهبهر-یابل-۲۲بهمن-قائم شهر-آمل-نکا
مازندران	اتومکانیک	تون آپ (تنظیم کار موتور) درجه ۲	۸-۴۳/۹۵/۲/۳	پایان دوره راهنمایی	ندارد	۱۱/۳۰-۱۲/۳۰	سوادکوه-تنکابن-کیاسر-جویبار-بهبهر
مازندران	اتومکانیک	سرویس و نگهداری خودرو	۸-۴۹/۸۱/۲/۳	پایان دوره راهنمایی	ندارد	۱۱/۳۰-۱۲/۳۰	سوادکوه-بابلسر-تنکابن-رامسر-امیرکلا-نوشهر-کیاسر-جویبار-بهبهر-۲۲بهمن ساری-قائم شهر-آمل
مازندران	اتومکانیک	نقاش خودرو درجه ۲	۹-۳۹/۶۴/۲/۳	پایان دوره راهنمایی	ندارد	۱۱/۳۰-۱۲/۳۰	سوادکوه-نور-بابلسر-تنکابن-شهید بهشتی-رامسر-امیرکلا-نوشهر-کیاسر-جویبار-۲۲بهمن ساری-قائم شهر-آمل-نکا-یابل
مازندران	الکترونیک	تعمیر کار رادیو و ضبط صوت	۸-۵۴/۲۵/۱/۴	دیپلم	ندارد	۱۱/۳۰-۱۲/۳۰	بابلسر-رامسر-نوشهر-کیاسر-۲۲بهمن ساری-قائم شهر
مازندران	الکترونیک	تعمیر کار تلفن رومیزی و ارتباطات داخلی	۸-۵۶/۳۵/۱/۳	دیپلم	ندارد	۱۱/۳۰-۱۲/۳۰	بابلسر-رامسر-نوشهر-کیاسر-۲۲بهمن ساری-قائم شهر
مازندران	امور مالی و بازرگانی	حسابدار حقوق و دستمزد *	۳-۳۹/۳۴/۱/۴	دیپلم	ندارد	۹/۴۵-۱۰/۴۵	سوادکوه-تنکابن-شهید بهشتی-امیرکلا-نوشهر-کیاسر-یابل
مازندران	امور مالی و بازرگانی	حسابدار صنعتی مقدماتی *	۱-۱۰/۱۲/۲/۳	دیپلم	ندارد	۹/۴۵-۱۰/۴۵	جویبار-سوادکوه-تنکابن-شهید بهشتی-امیرکلا-کیاسر
مازندران	امور مالی و بازرگانی	حسابدار عمومی مقدماتی *	۱-۱۰/۱۵/۲/۵	پایان دوره راهنمایی	ندارد	۹/۴۵-۱۰/۴۵	سوادکوه-نور-بابلسر-تنکابن-شهید بهشتی-رامسر-امیرکلا-نوشهر-کیاسر-یابل-۲۲بهمن-قائم شهر-آمل
مازندران	امور مالی و بازرگانی	رایانه کار حسابداری مالی *	۱-۱۰/۱۸/۱/۵	پایان دوره راهنمایی	کارور عمومی رایانه شخصی	۹/۴۵-۱۰/۴۵	قائم شهر-سوادکوه-بابلسر-تنکابن-سوادکوه-نور-بابلسر-تنکابن-شهید بهشتی ساری-رامسر-امیرکلا-جویبار-۲۲بهمن-آمل

مشخصات حرفه ها و محل اجرای آزمون استان مازندران (جدول شماره ۲)

نام استان	نام رشته	نام حرفه	کد استاندارد	حداقل مدرک تحصیلی	پیش نیاز مطابق استاندارد	ساعت برگزاری آزمون	شهرستان محل اجرای آزمون
مازندران	برق	برقکار ساختمان درجه ۲	۸-۵۵/۲۸/۲/۴	پایان دوره راهنمایی	ندارد	۱۱/۳۰-۱۲/۳۰	سوادکوه-نور-بابلسر-تنکابن-شهید بهشتی+رامسر-امیرکلا-نوشهر-کیاسر-جویبار-۲۲بهمن ساری-قائم شهر-آمل-نکا-بابل
مازندران	برق	برقکار صنعتی درجه ۲	۸-۵۵/۱۵/۲/۴	پایان دوره راهنمایی	ندارد	۱۱/۳۰-۱۲/۳۰	سوادکوه-نور-بابلسر-تنکابن-شهید بهشتی+رامسر-امیرکلا-نوشهر-کیاسر-جویبار-۲۲بهمن ساری-قائم شهر-آمل-نکا-بابل
مازندران	برق	تعمیر کار لوازم خانگی برقی حرارتی و گردنده درجه ۲	۸-۵۵/۷۷/۲/۱	پایان دوره راهنمایی	ندارد	۱۱/۳۰-۱۲/۳۰	بابلسر-تنکابن-نوشهر-۲۲بهمن ساری-قائم شهر
مازندران	برق	تعمیر کار ماشین‌های الکتریکی درجه ۲	۸-۵۳/۴۷/۲/۴	پایان دوره راهنمایی	ندارد	۱۱/۳۰-۱۲/۳۰	بابلسر-رامسر-نوشهر-کیاسر-بابل-۲۲بهمن ساری-قائم شهر-آمل
مازندران	تاسیسات	تعمیر کار دستگاه‌های سرد کننده خانگی و تجاری درجه ۱	۸-۴۱/۸۳/۱/۲	پایان دوره راهنمایی	ندارد	۱۳/۳۰-۱۴/۳۰	بابلسر-تنکابن-رامسر-نوشهر-کیاسر-۲۲بهمن ساری-قائم شهر
مازندران	تاسیسات	تعمیر کار کولر گازی خودرو	۸-۴۱/۹۰/۱/۲	پایان دوره راهنمایی	ندارد	۱۳/۳۰-۱۴/۳۰	تنکابن-جویبار
مازندران	تاسیسات	لوله کش گاز خانگی و تجاری	۸-۷۱/۲۲/۱/۲	پایان دوره راهنمایی	ندارد	۱۳/۳۰-۱۴/۳۰	سوادکوه-نور-بابلسر-تنکابن-شهید بهشتی+رامسر-امیرکلا-نوشهر-کیاسر-جویبار-۲۲بهمن ساری-قائم شهر-آمل-نکا-بابل
مازندران	تاسیسات	لوله کش و نصاب وسایل بهداشتی درجه ۲	۸-۷۱/۰۶/۲/۲	پایان دوره راهنمایی	ندارد	۱۳/۳۰-۱۴/۳۰	سوادکوه-نور-بابلسر-تنکابن-شهید بهشتی+رامسر-امیرکلا-نوشهر-کیاسر-جویبار-۲۲بهمن ساری-قائم شهر-آمل-نکا-بابل
مازندران	جوشکاری	جوشکار گاز درجه ۲	۸-۷۲/۱۷/۲/۲	پایان دوره راهنمایی	ندارد	۱۳/۳۰-۱۴/۳۰	سوادکوه-نور-بابلسر-تنکابن-شهید بهشتی+رامسر-امیرکلا-نوشهر-کیاسر-جویبار-۲۲بهمن ساری-قائم شهر-آمل-نکا-بابل
مازندران	جوشکاری	جوشکاری با فرآیند قوس الکتریکی دستی SMAW (E۳)	۸-۷۲/۲۲/۲/۳	پایان دوره راهنمایی	ندارد	۱۳/۳۰-۱۴/۳۰	سوادکوه-نور-بابلسر-تنکابن-شهید بهشتی+رامسر-امیرکلا-نوشهر-کیاسر-جویبار-۲۲بهمن ساری-قائم شهر-آمل-نکا-بابل
مازندران	جوشکاری	جوشکاری لوله های گاز با فشار بالا	۸-۷۲/۲۴/۱/۲	پایان دوره راهنمایی	ندارد	۱۳/۳۰-۱۴/۳۰	بهشهر-نکا
مازندران	صنایع چوب	درود گر درجه ۲	۸-۱۲/۰۶/۲/۴	پایان دوره راهنمایی	ندارد	۱۵-۱۶	نور-بابلسر-رامسر-نوشهر-کیاسر-بابل-۲۲بهمن ساری-قائم شهر-جویبار
مازندران	صنایع چوب	رنگ کار چوب درجه ۲	۹-۳۹/۲۶/۲/۳	پایان دوره راهنمایی	ندارد	۱۵-۱۶	نور-بابلسر-رامسر-نوشهر-کیاسر-بابل-۲۲بهمن ساری-قائم شهر
مازندران	صنایع چوب	کابینت ساز چوبی درجه ۲	۸-۱۱/۲۱/۲/۳	پایان دوره راهنمایی	درودگر درجه ۲	۱۵-۱۶	نور-بابلسر-رامسر-نکا-نوشهر-کیاسر-بابل-۲۲بهمن ساری-قائم شهر
مازندران	صنایع چوب	معرق کار درجه ۲	۸-۱۹/۴۸/۲/۵	پایان دوره راهنمایی	ندارد	۱۵-۱۶	سوادکوه-نور-بابلسر-تنکابن-شهید بهشتی+رامسر-امیرکلا-نوشهر-کیاسر-جویبار-۲۲بهمن ساری-قائم شهر-آمل-نکا-بابل
مازندران	صنایع چوب	منبت کار درجه ۲	۸-۱۲/۳۲/۲/۳	پایان دوره راهنمایی	ندارد	۱۵-۱۶	سوادکوه-نور-بابلسر-تنکابن-شهید بهشتی+رامسر-امیرکلا-نوشهر-کیاسر-جویبار-۲۲بهمن ساری-قائم شهر-آمل-نکا-بابل
مازندران	صنایع چوب	منبت معرق کار درجه ۲	۸-۱۹/۴۵/۲/۲	پایان دوره راهنمایی	ندارد	۱۵-۱۶	سوادکوه-نور-بابلسر-تنکابن-شهید بهشتی+رامسر-امیرکلا-نوشهر-کیاسر-جویبار-۲۲بهمن ساری-قائم شهر-آمل-نکا-بابل
مازندران	صنایع دستی (بافت)	قالی باف درجه ۲	۷-۵۴/۵۷/۲/۳	پایان دوره راهنمایی	ندارد	۱۵-۱۶	سوادکوه-نور-بابلسر-تنکابن-شهید بهشتی-رامسر-امیرکلا-نوشهر-کیاسر-۲۲بهمن -قائم شهر-آمل



مشخصات حرفه ها و محل اجرای آزمون مازندران (جدول شماره ۲)

نام استان	نام رشته	نام حرفه	کد استاندارد	حداقل مدرک تحصیلی	پیش نیاز مطابق استاندارد	ساعت برگزاری آزمون	شهرستان محل اجرای آزمون
مازندران	صنایع دستی (یافت)	گلیم باف درجه ۲	۷-۵۴/۵۴/۲/۳	پایان دوره راهنمایی	ندارد	۱۵-۱۶	سوادکوه-نور-بابلسر-تنکابن-شهید بهشتی+رامسر-امیرکلا-نوشهر-کیاسر-جویبار-۲۲ بهمن ساری-قائم شهر
مازندران	صنایع دستی(دوخت های سنتی)	پولک و منجوق دوز	۷-۹۵/۶۸/۱/۲	پایان دوره راهنمایی	ندارد	۱۵-۱۶	سوادکوه-نور-بابلسر-تنکابن-شهید بهشتی-رامسر-امیرکلا-کیاسر-جویبار-۲۲ بهمن -قائم شهر
مازندران	صنایع دستی(دوخت های سنتی)	ورنگ آمیزی روی پارچه نقاشی	۱-۶۱/۳۵/۱/۲	پایان دوره راهنمایی	ندارد	۱۵-۱۶	آمل
مازندران	صنایع غذایی	آشپز مخصوص - روز	۵-۳۱ / ۳۱ / ۱ / ۲	دیپلم	ندارد	۱۵-۱۶	نور-بابلسر-تنکابن-شهید بهشتی-هتلداری ساری-رامسر-نوشهر-کیاسر-۲۲ بهمن ساری-قائم شهر-امیرکلا
مازندران	صنایع غذایی	شیرینی پز شیرینی های خشک	۷-۷۶ / ۶۷ / ۱ / ۱	پایان دوره راهنمایی	ندارد	۱۵-۱۶	نور-بابلسر-تنکابن-شهید بهشتی-هتلداری ساری-رامسر-نوشهر-کیاسر-۲۲ بهمن ساری-قائم شهر-امیرکلا-آمل
مازندران	صنایع غذایی	کیک ساز و تر ساز	۷-۷۶/۳۶/۱/۲	دیپلم	ندارد	۱۵-۱۶	نور-بابلسر-تنکابن-شهید بهشتی-هتلداری-رامسر-امیرکلا-نوشهر-کیاسر-۲۲ بهمن ساری-قائم شهر-آمل
مازندران	صنایع فلزی	دروینجره سازپروفیل آهنی درجه ۲	۸-۷۴ / ۹۳ / ۲ / ۲	پایان دوره راهنمایی	ندارد	۱۵-۱۶	سوادکوه-نور-بابلسر-تنکابن-شهید بهشتی+رامسر-امیرکلا-نوشهر-کیاسر-جویبار-۲۲ بهمن ساری-قائم شهر-آمل-نکا-بابل
مازندران	صنایع دستی (طلا و جواهر سازی)	طلا و جواهر ساز	۸-۸۰ / ۱۰ / ۱ / ۲	پایان دوره راهنمایی	ندارد	۱۵-۱۶	قائم شهر -بابل-شهید بهشتی
مازندران	طراحی و دوخت(پوشاک)	الگو ساز و برش کار لباس زنانه	۷-۹۱/۴۱/۱/۳/۲	دیپلم	نازک دوز زنانه درجه ۲	۱۱/۳۰-۱۲/۳۰	سوادکوه-نور-بابلسر-تنکابن-شهید بهشتی+رامسر-امیرکلا-نوشهر-کیاسر-جویبار-۲۲ بهمن ساری-قائم شهر-آمل-نکا-بابل
مازندران	طراحی و دوخت(پوشاک)	پرده دوز درجه ۲	۷-۹۵/۹۷/۲/۴	پایان دوره راهنمایی	ندارد	۱۱/۳۰-۱۲/۳۰	بابل-نور-بابلسر-سوادکوه-تنکابن-شهید بهشتی ساری-رامسر-امیرکلا-قائم شهر
مازندران	طراحی و دوخت(پوشاک)	پیراهن دوز مردانه و شومیز زنانه و بچه گانه	۷-۹۱/۳۵/۱/۳	پایان دوره راهنمایی	ندارد	۱۱/۳۰-۱۲/۳۰	نوشهر
مازندران	طراحی و دوخت(پوشاک)	راسته دوز *	۷-۹۱/۴۸/۱/۲	پایان دوره راهنمایی	ندارد	۱۱/۳۰-۱۲/۳۰	سوادکوه-نور-بابلسر-تنکابن-شهید بهشتی-رامسر-امیرکلا-کیاسر-جویبار-۲۲ بهمن -قائم شهر
مازندران	طراحی و دوخت(پوشاک)	شلوار دوز *	۷-۹۱/۳۴/۱/۳	دیپلم	ندارد	۱۱/۳۰-۱۲/۳۰	نوشهر-آمل
مازندران	طراحی و دوخت(پوشاک)	ضخیم دوز مردانه	۷-۹۱/۴۵/۱/۲	پایان دوره راهنمایی	نازک دوز مردانه درجه ۲	۱۱/۳۰-۱۲/۳۰	آمل
مازندران	طراحی و دوخت(پوشاک)	نازک دوز زنانه درجه ۲ *	۷-۹۱/۴۱/۲/۴	پایان دوره راهنمایی	ندارد	۱۱/۳۰-۱۲/۳۰	سوادکوه-نور-بابلسر-تنکابن-شهید بهشتی+رامسر-امیرکلا-نوشهر-کیاسر-جویبار-۲۲ بهمن ساری-قائم شهر-آمل-نکا-بابل
مازندران	طراحی و دوخت(پوشاک)	نازک دوز مردانه	۷-۹۱/۴۵/۲/۲	پایان دوره راهنمایی	ندارد	۱۱/۳۰-۱۲/۳۰	نکا
مازندران	عمران	کمک آرماتور بند درجه ۲	۹-۵۲ / ۲۴ / ۲ / ۳ / ۱	پایان دوره ابتدایی	کارگر آرماتوربند درجه ۳	۱۱/۳۰-۱۲/۳۰	سوادکوه-نور-بابلسر-تنکابن-رامسر-امیرکلا-نکا-کیاسر-بهشهر-۲۲ بهمن ساری-قائم شهر-آمل-جویبار

مشخصات حرفه ها و محل اجرای آزمون استان مازندران (جدول شماره ۲)

نام استان	نام رشته	نام حرفه	کد استاندارد	حداقل مدرک تحصیلی	پیش نیاز مطابق استاندارد	ساعت برگزاری آزمون	شهرستان محل اجرای آزمون
مازندران	عمران	کمک بنای سفت کار درجه ۲	۹-۵۱/۲۳/۲/۴/۱	پایان دوره ابتدایی	کارگر عمومی بنای سفت کار درجه ۳	۱۱/۳۰-۱۲/۳۰	سوادکوه-نور-بابلسر-تنکابن-رامسر-امیرکلا-نکا-کیاسر-بهشهر-۲۲بهمن ساری-قائم شهر-آمل-جویبار
مازندران	عمران	نقشه کش عمومی ساختمان درجه ۲	۰-۳۲/۵۴/۲/۳	پایان دوره راهنمایی	ندارد	۱۱/۳۰-۱۲/۳۰	سوادکوه-نور-بابلسر-تنکابن-رامسر-امیرکلا-نکا-کیاسر-بهشهر-۲۲بهمن ساری-قائم شهر-آمل-جویبار
مازندران	فناوری اطلاعات	برنامه نویسی VISUAL- BASIC *	۰-۸۴/۸۰/۱/۳	دیپلم	کارور عمومی رایانه شخصی	۸-۹	قائم شهر-سوادکوه-بابلسر-تنکابن-سوادکوه-نور-بابلسر-تنکابن-شهید بهشتی ساری-رامسر-امیرکلا-جویبار-۲۲بهمن-آمل
مازندران	فناوری اطلاعات	رایانه کار ICDL درجه ۲ *	۳-۴۲/۱۵/۲/۴	دیپلم	ندارد	۸-۹	قائم شهر-سوادکوه-نور-بابلسر-تنکابن-شهید بهشتی-رامسر-امیرکلا-نوشهر-کیاسر-جویبار-بهشهر-۲۲بهمن-آمل
مازندران	فناوری اطلاعات	رایانه کار درجه ۲ *	۳-۴۲/۲۷/۲/۲	پایان دوره راهنمایی	ندارد	۸-۹	قائم شهر-سوادکوه-نور-بابلسر-تنکابن-شهید بهشتی-رامسر-امیرکلا-نوشهر-کیاسر-جویبار-بهشهر-۲۲بهمن-آمل
مازندران	فناوری اطلاعات	کاربر رایانه *	۳-۴۲/۲۴/۱/۰/۳	پایان دوره راهنمایی	ندارد	۸-۹	قائم شهر-سوادکوه-نور-بابلسر-تنکابن-شهید بهشتی ساری-رامسر-امیرکلا-نوشهر-کیاسر-جویبار-بهشهر-۲۲بهمن ساری-آمل
مازندران	فناوری اطلاعات	کارور AUTOCAD *	۱-۶۲/۶۰/۱/۵	پایان دوره راهنمایی	کارور عمومی رایانه شخصی	۸-۹	قائم شهر-سوادکوه-نور-بابلسر-تنکابن-شهید بهشتی-رامسر-امیرکلا-نوشهر-کیاسر-جویبار-بهشهر-۲۲بهمن-آمل
مازندران	فناوری اطلاعات	کارور PHOTOSHOP *	۱-۲۶/۵۶/۱/۴	پایان دوره راهنمایی	کارور عمومی رایانه شخصی	۸-۹	قائم شهر-سوادکوه-نور-بابلسر-تنکابن-شهید بهشتی-رامسر-امیرکلا-نوشهر-جویبار-بهشهر-۲۲بهمن-آمل
مازندران	فناوری اطلاعات	کارور WORD *	۰-۸۴/۵۷/۱/۵	پایان دوره راهنمایی	کارور عمومی رایانه شخصی	۸-۹	قائم شهر-سوادکوه-نور-بابلسر-تنکابن-شهید بهشتی-رامسر-امیرکلا-نوشهر-کیاسر-جویبار-بهشهر-۲۲بهمن-آمل
مازندران	فناوری اطلاعات	کارور شبکه اینترنت	۳-۴۲/۹۷/۱/۴	پایان دوره راهنمایی	کارور عمومی رایانه شخصی	۸-۹	قائم شهر-سوادکوه-نور-بابلسر-تنکابن-شهید بهشتی-رامسر-امیرکلا-نوشهر-جویبار-بهشهر-۲۲بهمن-آمل
مازندران	فناوری اطلاعات	کارور عمومی رایانه شخصی	۳-۴۲/۲۴/۱/۵	پایان دوره راهنمایی	ندارد	۸-۹	قائم شهر-سوادکوه-نور-بابلسر-تنکابن-شهید بهشتی-رامسر-امیرکلا-نوشهر-کیاسر-جویبار-بهشهر-۲۲بهمن-آمل
مازندران	کشاورزی (باغی و زراعی)	پرورش دهنده قارچ دکمه ای	۶-۲۷/۹۰/۱/۲	پایان دوره راهنمایی	ندارد	۱۳/۳۰-۱۴/۳۰	سوادکوه-نور-بابلسر-شهید بهشتی-نور-بابلسر-تنکابن-جویبار-بهشهر-بابل-۲۲ بهمن-قائم شهر-آمل
مازندران	کشاورزی (باغی و زراعی)	پرورش دهنده قارچ صدفی	۶-۲۷/۹۶/۱/۲	پایان دوره راهنمایی	ندارد	۱۳/۳۰-۱۴/۳۰	بابلسر-سوادکوه-تنکابن-شهید بهشتی-رامسر-امیرکلا-نوشهر-کیاسر-بهشهر-۲۲بهمن ساری-قائم شهر-جویبار
مازندران	کشاورزی (باغی و زراعی)	پرورش دهنده گل در فضای آزاد	۶-۱۲/۳۲/۱/۱	پایان دوره راهنمایی	ندارد	۱۳/۳۰-۱۴/۳۰	سوادکوه-بابلسر-تنکابن-رامسر-امیرکلا-نوشهر-کیاسر-جویبار-بهشهر-۲۲بهمن ساری-قائم شهر
مازندران	کشاورزی (باغی و زراعی)	پرورش دهنده گیاهان آپارتمانی	۶-۲۷/۴۲/۱/۱	پایان دوره راهنمایی	ندارد	۱۳/۳۰-۱۴/۳۰	سوادکوه-بابلسر-تنکابن-رامسر-امیرکلا-نوشهر-کیاسر-جویبار-بهشهر-۲۲بهمن ساری-قائم شهر

مشخصات حرفه ها و محل اجرای آزمون مازندران (جدول شماره ۲)

نام استان	نام رشته	نام حرفه	کد استاندارد	حداقل مدرک تحصیلی	پیش نیاز مطابق استاندارد	ساعت برگزاری آزمون	شهرستان محل اجرای آزمون
مازندران	کشاورزی (باغی و زراعی)	کشتکار گلخانه های خاکی	۶-۲۷/۳۸/۱/۳	پایان دوره راهنمایی	ندارد	۱۳/۳۰-۱۴/۳۰	سوادکوه-بابلسر-تنکابن-رامسر-امیرکلا-نوشهر-کیاسر-جویبار-بهشهر-۲۲بهمن ساری-قائم شهر
مازندران	کشاورزی(ماشین آلات)	مکانیک تراکتور و تیلر	۸-۴۹/۵۷/۱/۲	پایان دوره راهنمایی	ندارد	۱۳/۳۰-۱۴/۳۰	سوادکوه-بابلسر-تنکابن-رامسر-امیرکلا-نوشهر-کیاسر-جویبار-بهشهر-۲۲بهمن ساری-قائم شهر
مازندران	کنترل و ابزار دقیق	کارور PLC درجه ۲	۰-۸۴/۵۵/۲/۴	دیپلم	ندارد	۱۵-۱۶	سوادکوه-نور-بابلسر-تنکابن-شهید بهشتی ساری-رامسر-امیرکلا-نکا-نوشهر-کیاسر-جویبار-بهشهر-۲۲بهمن ساری-آمل
مازندران	گردشگری	راهنمای عمومی گردشگری	۵-۹۱/۳۳/۱/۲	دیپلم	مهارت خواندن متون فنی مرتبط	۱۵-۱۶	۲۲بهمن ساری
مازندران	مراقبت زیبایی	پیرایش گر ابرو و صورت زنانه *	۵-۷۰/۳۲/۱/۱	پایان دوره راهنمایی	ندارد	۹/۴۵-۱۰/۴۵	سوادکوه-بابلسر-تنکابن-رامسر-امیرکلا-نوشهر-کیاسر-جویبار-بهشهر-۲۲بهمن ساری-قائم شهر
مازندران	مراقبت زیبایی	پیرایش گر مردانه درجه ۲	۵-۷۰/۳۰/۲/۴	پایان دوره راهنمایی	ندارد	۹/۴۵-۱۰/۴۵	سوادکوه-بابلسر-تنکابن-رامسر-امیرکلا-نوشهر-کیاسر-جویبار-بهشهر-۲۲بهمن ساری-قائم شهر
مازندران	مراقبت زیبایی	پیرایش گر موی زنانه *	۵-۷۰/۳۲/۱/۱	پایان دوره راهنمایی	پیرایش گر ابرو و صورت زنانه	۹/۴۵-۱۰/۴۵	سوادکوه-بابلسر-تنکابن-رامسر-امیرکلا-نوشهر-کیاسر-جویبار-بهشهر-۲۲بهمن ساری-قائم شهر
مازندران	مکانیک	تراش کار درجه ۲	۸-۳۴/۲۲/۲/۳	پایان دوره راهنمایی	ندارد	۱۵-۱۶	کیاسر-بابلسر-تنکابن-رامسر-نوشهر-جویبار-بهشهر-بابل-۲۲بهمن ساری-قائم شهر
مازندران	مکانیک	دریل کار و اره کار	۸-۳۳/۵۱/۱/۳	پایان دوره راهنمایی	ندارد	۱۵-۱۶	تنکابن-رامسر-نوشهر-جویبار-بهشهر-بابل-کیاسر
مازندران	هتلداری	مدیر هتل	۵-۱۰/۴۱/۱/۲	کارشناسی	ICDL درجه ۲ و مهارت خواندن متون فنی مرتبط	۱۵-۱۶	۲۲بهمن ساری
مازندران	هنرهای تجسمی	کارور گرافیک (گرافیکست)	۱-۶۲/۴۹/۱/۲	پایان دوره راهنمایی	ندارد	۱۵-۱۶	نوشهر-امیرکلا-تنکابن-سوادکوه-بابل-بابلسر-آمل
مازندران	هنرهای نمایشی	تصویر بردار	۱-۶۳/۶۴/۱/۳	پایان دوره راهنمایی	ندارد	۱۵-۱۶	نور-بابلسر-تنکابن-شهید بهشتی-نوشهر-کیاسر-۲۲بهمن ساری-قائم شهر

نشانی محل برگزاری آزمون ادواری استان مازندران - شش ماهه دوم سال ۱۳۹۰ (جدول شماره ۳)

ردیف	نام حوزه آزمون	جنسیت پذیرش	نشانی محل برگزاری آزمون	تلفن
۱	مرکز آموزش فنی و حرفه ای شماره ۱۰ تنکابن	برادران-خواهران	ولی آباد	۰۱۹۲-۴۴۸۵۱۹۰-۱
۲	مرکز آموزش فنی و حرفه ای شماره ۱۱ بابلسر	برادران-خواهران	ابتدا بلوار پاسداران -روبروی رستوران تبریزی	۰۱۱۲-۵۲۲۷۶۴۳-۵
۳	مرکز آموزش فنی و حرفه ای شماره ۱۲ نکا	برادران-خواهران	میدان امام حسین - ابتدای جاده لومال کوچه مهارت	۰۱۵۲-۵۶۴۵۲۰۵
۴	مرکز آموزش فنی و حرفه ای شماره ۱۳ سوادکوه	برادران	دوراهی آزاد مهر -جنب پلیس راه	۰۱۲۴-۵۲۲۳۳۷۳
۵	مرکز آموزش فنی و حرفه ای شماره ۱۴ جویبار	برادران	جاده دریا -روبروی اورژانس	۰۱۲۴-۳۲۲۶۷۰۹
۶	مرکز آموزش فنی و حرفه ای شماره ۱۵ رامسر	برادران-خواهران	کیلومتر ۲رامسر به تنکابن قبل از سه راه کتالم	۰۱۹۲-۵۲۴۹۲۲۵-۸
۷	مرکز آموزش فنی و حرفه ای شماره ۱۶ کیاسر	برادران-خواهران	ساری - منطقه چهاردانگه - کیاسر	۰۱۵۲-۷۲۲۲۵۰۴-۶
۸	مرکز آموزش فنی و حرفه ای بندپی	برادران-خواهران	بند پی شرقی -جنب آزمایشگاه حکیم	۰۱۱۱-۳۱۲۳۹۴۷
۹	مرکز آموزش فنی و حرفه ای الزهرا امیرکلا	خواهران	خیابان دیو کلا -خ امام خمینی - بلوار شهید ناصریان	۰۱۱۱-۳۲۴۰۸۵۶
۱۰	مرکز آموزش فنی و حرفه ای شماره ۲ شرفدارکلای سفلی ساری	برادران	کیلومتر ۵ اتوبان ساری به قائمشهر روبروی روستای شرفدار کلا	۰۱۵۱-۳۱۳۷۰۵۴-۶
۱۱	مرکز آموزش هتلداری و گردشگری ارکیده ساری	برادران-خواهران	کیلومتر ۵ اتوبان ساری به قائمشهر جنب مرکز ۲۲ بهمن	۰۱۵۱-۳۱۳۷۰۴۲
۱۲	مرکز آموزش فنی و حرفه ای شماره ۳ خواهران ساری	برادران-خواهران	خیابان ملامجدالدین جنب مصلی	۰۱۵۱-۳۲۶۰۹۴۲
۱۳	مرکز آموزش فنی و حرفه ای شماره ۴ قائم شهر	برادران-خواهران	خیابان ساری چهار رای ترک محله	۰۱۲۳-۳۲۳۹۹۶۳
۱۴	مرکز آموزش فنی و حرفه ای شهید مدنی آمل	برادران-خواهران	بلوار جانبازان خیابان ایثار دوازدهم	۰۱۲۱-۲۲۸۱۰۰۸
۱۵	مرکز آموزش فنی و حرفه ای چمستان نور	برادران	جاده چمستان - شهرک صنعتی	۰۱۲۲-۵۲۲۵۴۰۷
۱۶	مرکز آموزش فنی و حرفه ای شهید دستغیب نوشهر	برادران	خ شهید کریمی کوچه شهید برهود	۰۱۹۱-۳۲۲۱۶۱۰
۱۷	مرکز آموزش فنی و حرفه ای شهید هاشمی نژاد بهشهر	برادران-خواهران	کیلومتر ۳ بهشهر به گرگان	۰۱۵۲ ۵۲۶۲۰۰۱-۴
۱۸	مرکز آموزش فنی و حرفه ای شهید باهنر بابل	برادران	خ قائمشهر - جنب ترمینال شرق	۰۱۱۱-۲۲۵۳۹۰۸
۱۹	اداره کل آموزش فنی و حرفه ای مازندران	--	خیابان ملامجدالدین جنب مصلی	۰۱۵۱-۳۲۴۰۵۱۹